本館設在上海四馬路望平街黃字一百六十一號

德律風二千四百二十八號四三七七

神州日報

THE NATIONAL HERALD, SHANGHAI.

六百零五號共大小三張

計售大洋壹分肆釐

●光緒三十四年十一月十一日●

本報增加五日畫報廣告

本報自七月初一日起增加五日畫報每張售錢十文凡閱本報者一律附送不取分文特此通告

本館寄售各種新書

談嘯每部六角 印度史每部四角 中學生理教科每部六角 九分 世界婦女勢力範圍每部四角 關隴雜誌每冊二角 精裝教學提要每部一元 並裝教學提要每部八角五分 南北會操每冊二角 生理學科上下每冊一元四角 每冊一元二角 吳長興伯集每冊五角 東京屜報每冊二角 每冊五角 單音樂歌每冊七角 並裝世界通史每冊二元五角 最近統合外國地理每冊一元六角

十七國憲法正文彙纂每冊一元二角 江蘇地理每部四角 浙江地理每部四角 女界鐘每部四角 教育世界乙巳每份五元 教育學原理每部六角 天演論每部三角 鄒 中學礦物教科每部五角 救急衛生新法每部四角 並裝地方自治制度叢編每部二元 問島問題每部五角 精裝地方自治叢編每冊二元二角 道因法師碑每冊四角 數學教科每冊四角 民法釋理每冊四角 胡茂如論理學 新茶花每冊四角 衛生世界每冊二角 測繪學教程 精裝世界通史每冊二元八角 立憲綱要每冊二角

旅滬紹屬同鄉於本月十三日下午一點鐘在三馬路小花園西首寶安里商團公會樓下集議紹屬地方公共事務特此通知

揚州府屬選舉調查事務所廣告

諮議局選舉事宜除城鄉實行調查外其服官遊學經商資格五項之一者懇即開明履歷於冬月廿日寄揚州左衛街商會江甘選舉調查事務所以便分寄入冊可受應享之公益是盼

江山縣毛酉峯君鑒

前年春間承担保聚秀堂書莊貸款一百餘元迄今兩載有餘不問殊堪駭詫 閣下爲學界領袖親筆憑據現在豈容抵賴爲限一月爲期若再不來清理那時莫怪敝局無情也 上海中興儀器局特白

已見一斑

南洋有島名曰般島島之西北爲沙剌域主是邦者迺英人占士布碌今之王伊之子孫也星嘉坡有輪船名剌乍沙剌域○剌乍譯言上也○常川往來兩埠船之二副名紀者致函本藥局備述伊當日病狀并韋廉士大醫生紅色補丸之功用茲照譯登以副美意紀君之言曰○余兩年前始有中滿之患繼而肩腰部疼痛不堪偶一折腰其痛尤慘至此則不思飲食亦無益常覺胸腑脹滯諸多不安加以大便閉結苦上加刑時有反胃嘔吐頭昏眼花舌起黃胎口氣臭濁口苦腹痛諸般疾病服藥千方而寸効毫無如是者不覺兩易寒暑適閱某報見有同患是病者賴服韋廉士大醫生紅色補丸而獲全愈者余度此丸料亦與余病相合是以起意一試乃隨服隨見功効用是一連再服服了第三瓶之後則全功盡收矣不獨腰腑各痛一概消除而且食量大進前後如出兩人也余今年六十五歲矣而自顧不異少壯時也○紅丸之有造十余者誠不可思議矣除自行逢人說項外茲特修函致謝登報端以爲有病者告○韋廉士大醫生紅色補丸乃英國押甸巴剌大學堂考列前茅之某醫數十年考究獨得之秘并非市上妄稱妙藥者之可比屢試屢驗曾經醫愈多人本局所接天下各國付來証書如紀丁之言者以千萬計均稱此丸醫愈各等肝經不和食積不化山林瘴氣血枯頭痛先天不足後天失宜風濕骨痛左癱右瘓脚氣衝心并諸般瘡瘍婦女經來各病月信不調者服之立見奇効男子操勞過度或因發熱下痢以致元氣受傷者尤爲奏効神速各處藥肆均有發售或直向石叻海邊第一度吊橋韋廉士醫生總藥局採買亦可 每樽價銀一元二角半 每六樽價銀七大元 如上海九江路門牌第八號加 韋廉士醫生中國分局採買者 每一樽價銀一元五角 每六樽價銀八大元 不論遠近一律不取郵費

B' 脚字

津浦鐵路南段購地局告白

津浦南段鐵路自浦口金湯門外江邊起點安設車站圈用之地甚多現經本局按照工程司插定邊樁丈量一千餘畝並隨時出示傳知業戶指認邊界以便確核地段按戶發價乃丈量之時各業戶並無一人到場詢之該處地保皆言不能指定業主名是否業主相離甚遠並未聞知抑係地臨江濱本無業主本局格外體恤特由浦口購地分局報明領價若逾期不至本局定即認爲官地闢之爲鐵路所應用者自本月初六日起各業戶務於三星期內照章向浦口購地分局報明領價若逾期不至本局定即認爲官地用登報宣佈凡浦口沿邊之業戶切勿觀望自誤特白 甲1118

日本議會紀事本末

自朝廷預備立憲確定國會年限以來修談憲政者日夥關於日本國會近亦漸有譯述顧匪略則雜無當參考本書由 邵陽畢君厚 搜集其上下兩院未經刊行之記載自第一期至第二十四期本末賅備條理秩然敘事詳而不繁文雅而入古迥非摭拾鱗片艱澀難讀者可比其所討論改革之事皆足資吾國前途借鏡信開設議會之寶鑑實行立憲之指南也有心國事者亟宜以先覩爲快 菊版金字皮製紙函二大冊約千八百餘頁定價六元特設預約券三千部減價三元上冊准臘月出版下冊明年四月出版 預約券代售處上海棋盤街北文明書局 四馬路群益書社 甲294

浙路公司啟事

本公司第一屆開收路股於三十二年十月底截止當時所交○會處收據查有尚未繳還者前曾疊次函催並登報諭令○人察所有當時報告戶名匯到股款者己將股票息單填奉如有已經換給股票而收據未繳公司並有未據收據及台務請於十一月二十以前一併寄還○便清理無任延盼此請

會參作 沈仲禮 沈子枚 沈硯侍 許逸雲 吳少卿 陸兩生 葆笙 顧敬齋 李雲書 陶吉齋 孫問清 朱葆三 陳子琴 謝綸輝 顧企韓 施子英 嚴子均 樓心如 許滋泉 蘇 □子川 寗波商會 京師辦事處 鎮江朱忠甫 漢口百成巴號 瑞安商會 河南胡梅帆 馮石卿 山東張毓蕖 朱葆田 福建呂之起 張戴山 廣 嘉興張右企 黃岩王吉人 楊定夫 朱曼雲 諸公先生台鑒 甲1085

大清郵政特准掛號立券之報紙 日本明治四十年八月十日第三種郵便物認可

信義儲蓄銀行緊要廣告三則

（甲）本銀行股息定於明年正月發給凡與股諸君請就近在各分行支取（乙）本行銀元票因分行衆多通行各處舟車往來携帶最爲便用（丙）本行五年定期存款因息大難放今定於年底截止凡年前來存仍照一分行息自明年正月起長年存款至多八厘另有詳細章程請到行取閱可也此佈

商辦粵路遵律展收二期股銀普告

公啟者粵路二期股銀前經佈告自本年七月初一日開收至十月三十日截收茲已屆期仍恐有未及繳交者自應查照商律第四十條附股人到期不繳股銀創辦人應通知該附股人限期半月逾期不繳可將所認股數另招他人接受又第四十一條公司合各股東籍繳股銀應於十五日前通知逾期不繳再展限十五日仍不繳則失其股東之權利等文辦理且本公司原定招股章程第十七條亦有按照商律第四十一四十二條之語理合展收至十一月十五日截止當此特佈遠求股東查照從速備交此告 光緒三十四年十一月初五日駐滬收粵路股處謹啟

公民必讀初二編 近蒙廣西撫臺訂購拾萬部

現正添招工人日夜趕印各省官紳如須訂購大批務請早日示知以便 預備立憲公會搭印 甲1100

兒童教育必需之品

精圖方字 彩繪

每盒定價 方塊厚紙楷書大字 一面畫圖一面寫字 兒童見圖自然認字 紙盤石筆備以習字 附教授法用以教字 裝入紙盒共一千字 大洋八角

看圖識字 彩繪

每冊定價 書分二冊意同方字 第一冊內專列單字 第二冊內專列雙字 左面有圖右面有字 一看此圖即識此字 教授兒童容易識字 大洋一角

九九指數牌 彩繪

每件定價 精熟九九表乘法方能識 此牌可學算縱橫列方格 格中有圓片升降數自得 製作既靈巧給畫添五色 兒童見此牌自然愛不釋 學算不知難最爲好法則 大洋一角

發行所 商務印書館

預備立憲公會廣告各會員

啓者本會定於十一月十三日在本會事務所舉行年例大會選舉職員所有外埠本埠各會員屆期請至事務所携取入場券至明年會費亦請帶交爲荷

舊昌明公司股東均鑒

昌明公司依本年五月十五日股東大會之決議所有已經清理之外欠及欠外銀錢貨物各項均歸投標人承頂乃期滿僅有王君瓊芳一人投標恐未及周知再行登報展限半月過期仍無應者自應歸王君承頂以符公議茲由清理人將一切貨物銀錢帳項點交王君所派之人收訖無誤當即將招牌改爲昌明合資公司並由收交人出具收條交清理人收執爲據除由清理人將所有舊股東名冊通知書及廣告各書類並收據黏抄分稟勸業道暨存案外理合登報聲明 清理人胡瑞霖 萬聲揚 屈德澤 權量 王文贊 蔡鴻泰 公啓

王襄丞 小宋 敬告昌明公司舊股東諸公均鑒

敬啓者鄙人等前以輸入文明之機關不外圖書儀器乃料合資本創設公司利害不暇計也不料經理失宜積年虧損至難存立負外之款頗鉅欲徑自收歇則債務料纍必累及有限無限責任本明之股東而同人名譽愈毀我輩何能託足於實業界五月十五日大會大多數議決以存欠兩抵招人承頂一限再限迄無應者鄙人等勉强遵依條件甘爲承頂人明知蚊力負山不克勝任但不計利害仍復昔日之心此後諸君股權雖失同人名譽未損則鄙人等區區犧牲之微意也幸鑒原爲幸

昌明合資公司廣告

敬啓者本公司承受舊日昌明公司之權底添置東西洋新貨廣刻有用書籍廉價批發以廣招徠現漢口總公司經理人汪梓琴武昌支店經理人張世卿上海支店經理人李仲銘東京採辦人陳香甫均辦事勤懇接待周到凡屬舊好請照常愛顧所有往來一切決無延誤特此奉佈 本公司主人謹啓

神京日報出版預告

本社同人爲鼓吹憲政指導社會組織斯報現已糾集資本籌備一切開辦事宜所有撰著編輯各科皆聘請新聞學專家分別擔任執筆至其消息之正確報告之迅捷東南各大埠均有重要訪員尤爲本報之特色已預訂於十一月十一日出版海內士夫如有賜致函件請寄北京前門外五道廟本報事務所爲幸

美術品

本社新印珂珞名畫 數百種內分山水人物翎毛花卉等類皆經中外美術名家鑒賞標題紙料印刷特別精工實爲嗜書畫者之便益每枚取洋一角又十二幅取洋一元又 名信片 數百種久爲東西各國男女朋輩用以傳郵極稱清雅便利每枚取洋三分又 秦梧園山水十二種計 世界著名風景美人 世界風景偉人美女滑稽 稽孩童美術圖畫 數百種畫幅長大每幅取洋七分又 適用各種標本解剖等圖大小百餘種又 各種名人碑帖文具又特等類 書畫夾 一種凡採置圖畫信札及留存底稿等件便於查閱不致遺失誠各界所必需之品大號每隻取洋六角中五五角小號四角以上各品批發均可從廉函購原班回件郵費另加 總發行所上海英四馬路中市 游藝圖書社

安徽優級師範學堂第二次招生廣告

本學堂所設師範簡易科今冬畢業已申請學憲札派各州縣充教員明年應另招選科中學科生四班約百六十八人連本科共四年學業須令收取操衣用品費二十元仍由各州縣遴選備文申送每縣約二三人二年以上及曾習簡易科學生並畢業生員經史文學有根柢者一律照送如有合格學生不妨多送二三人以便選取倘州縣申送人少或不合格則先以同府州縣申以便入學補除申請學憲札飭各州縣出示通知外仍恐未盡周知特登報廣告各送人員在本籍起文限于明年正月二十日前到皖投文考驗幸勿自誤 安徽師範學堂謹告

均益彩票獲售廣告

是票係前湖北通山縣劉安卿大令等以清河王壽萱部郎倡學傾家聯名請就現存產業玉玩書籍書版什物開彩票一次稟奉制府批准發售之票售票章程照湖北籤捐彩票辦設六萬張每售洋六元就王部郎存產配正彩一千零六號附彩末尾概行删去票內聲明依本年臘月分湖北籤捐票開彩之對號單上號數爲均益彩票得彩號碼頭彩一張得花園一房產一所值十二萬二千五百元二彩兩張第一張得典基一座值五萬五千元第二張得住宅市房一所值一萬六千五百元三彩兩張第一張得小方壺齋輿地叢鈔鉛書版全部值一萬元第二張得異球九芝老山白玉如意一整枝長一尺二寸附市房十三間共值五千八百元四彩三張第一張得犀碧老玉如意一枝第二張得犀碧老玉山一座第三張得犀碧遲六寸抱月一對各值二千元其五六七八九十等彩或配鉛鑄書版或配今古書籍或配什物除不動產外現赴滬將在彩玉玩書籍書版什物等件運取到滬陳列以示取信並擬於本年十一月望前即須截數以資清結時日甚迫學商各界諸君有心扶持善類務希赶速購票既得產物並襄義舉是所至盼總售票處設在上海南市信成銀行樓上沿江沿海及內地各埠均有分銷舖面可就近購買每張售大洋六元特此布告

李平書 竇希文 汪允宗 公具

戚君唐侯廷琴臨鑒

啟者先嚴於二月間見背當經迭次函電通知○令尊大人迄無回信不識達未昨閱報欣聞●足下高擢但不知賢喬梓現住何處請詳示知以便通函弟現寓南京皇城老都統署後 世愚弟盧本權謹啓

房

十一月十六日出口輪船禮拜三往長崎神戶橫濱 太古公司

論說

美日協約之警告

國於天地必有與立所謂與立內則與疆土與民族與法權相件以成立當東西未通之世洪濛未破但能如是固足以成立矣然在世界大通之時列强競爭以力相矜則雖備有以上之資格仍不足以存立何者彼衆我寡以一服八阽危孤弱之勢早有其不敵即有其不能存譬如個人在老死不相往來之日天地甚寬出作入息耕織備於一身雖若不勝其穀然固足以自存及至懋遷化居之世社會肇興生事之資待濅廣無論何等全知全能之人皆不能不資賴於共同之社會而可孑身自存者故五倫之紀即爲人類法團之始所以求得禦外界之侵害也而元聖武所謂一矢易折束矢難折者尤爲人類爭存祈勝於外所必有之事矣矧以今日國家而投入於羣競之漩渦也耶

曩者英美爲從俄法爲衡從衡之間有其難齊之利害吾國雖處於孤弱猶得藉其利害不齊之相推相激相積相消以延一日不可逆必之踵息顧自日俄休戰曾未期年世界形勢乃大變革矣於是四面楚歌環而圖我即彼列强之紛紛協約協以謀我者是也當此之時吾國猶得苟偸覗跂而未至於即滅其徼倖也有幾詎眞殺老牛莫之敢尸無亦英日英法日法日俄之協約雖先後成立然尚有其未協者存以美德二國尚無所適者是也以二國之富之强一左右袒自有其可以引重以故協約之國雖多而未與之協者其心尙未易測故彼諸强亦尙不敢驟然發難於是靜俟時勢之催迫率師兩國使並入於協約之圍彼愈連而勢愈張我愈相形而愈孤寡泰山壓卵無復遷侮而後可以芒刃不頓皆中理解從容談笑之間即可以收其宰割之功也

今也美日協約既見告矣吾人前此所料以爲此二國之利害同一進行之向一經磨擦將有焚和之火者其言乃毫無所驗而但見有咫綫之切近並爲至粗有力之巨綫矣德於此時雖尙未有所屬顧旣懽迎美日之協約則其心情又可見矣今日吾人耳膜之內固尙貯有中美聯盟之聲心目之中亦尙留有懽迎美艦之象詎知一朝天崩地坼天子下席斯須之頃爲一滯頓遂若蓬山萬層一面即隔向者之聲之象乃幻化而無跡唐大使之軺車方莅美境美日協約乃竟宣布彼人外交之神捷固若夜半負舟而走嗚呼刼運未消外援難恃霜露慘其交下兮心尙幸其弗濟霰雪紛紛其交糅兮乃知遭命之將至出死入生吾政府吾國民其將何道之循也

電傳閣抄

十一月初十日內閣抄奉

上諭朕纘承大統登極禮成追念前謨彌深乾惕仰維列聖相傳之治法無非敬天法祖勤政愛民凡先朝未竟之功莫不敬謹繼述本年八月初一日大行皇帝欽奉大行太皇太后懿旨嚴飭內外臣工務在**第九年內**將各項**籌備事宜一律辦齊**屆時即行頒布欽定憲法并頒布召集議員之詔各等諭煌煌聖訓薄海同欽自朕以及大小臣工均應恪遵前次懿旨**仍以宣統八年爲限**理無反汗事在必行內外諸臣斷不准觀望遷延貽誤事機尙其激發忠義淬勵精神使憲政成立朝野乂安以仰慰大行太皇太后大行皇帝在天之靈而鞏億萬年丕治之基朕有厚望焉欽此

本館專電

● **廷意原擬頒登極詔時誓告宗廟臣民張袁請於明年元旦大誥天下仿日本明治元年例遂決議** 初十日申刻北京電

● **閣部會議攝政王冠服宮室及稱號儀注參照順治元年及二年欽定成例酌加尊崇** 同上

謹按順治元年十月欽定攝政王冠服宮室（冠）帽頂用東珠十三顆金佛前嵌東珠七顆後金花嵌東珠六顆（帶）每版嵌東珠六顆貓睛石一顆（服）用淺黃八團龍（坐褥）冬用貂皮夏用𦂳龍房（宮室）基高十四尺樓一層覆以綠瓦脊四邊俱用金黃瓦

又順治二年五月禮部議定攝政王稱號儀注升賞官員於皇上前謝恩於攝政王不謝（輿）攝政王於午門內從便下轎諸親王郡王於午門外下轎（文移）皆書皇叔父攝政王閣檄出師操演兵馬各官則親王所在列班跪送（元旦及慶賀禮）滿漢文武諸臣朝賀皇上畢即往賀攝政王若諸王侍坐於攝政王前親王及其餘郡王不叩頭而坐郡王以下叩頭坐（饋財帛食物禮）親王則令人受不叩頭諸親王俱立受叩頭

● **英政府有意歸還威海衛** 初十日戌刻北京電

● **德法意三國將減收庚子年賠欵** 同上

● **滿大臣數人現極力排擠口口運動入樞部** 同上

● **大喪百日後京內外大臣俱有更改** 同上

● **劉廷琛蔡金台各奏攝政王責任重大宜崇體制奉旨內閣及各部院會議覆奏** 同上

● **理藩部奏達賴喇嘛受封禮節請變通辦理旨依議** 同上

● **又奏喀爾喀等呈請進貢品旨准其呈進** 同上

● **又奏達賴喇嘛駐藏奏事權限旨令查看無成例檢奏** 同上

● **民政部奏請鑄口口（電碼不明）印信旨准** 同上

● **今日（初十日）午刻將前獲李潮東徐殿元蔣中亭三人在安慶府署前正法** 初十日酉刻安慶電

● **皖巡警道購熊成基相片分寄各屬緝拿** 同上

西報譯要

● **斐列濱注意即位典禮**

呂宋電云該處統兵官倍爾君定於明年西歷五月預備新總統接任典禮云

● **土奧交涉近聞**

曾頓電云土耳其與奧國交涉近已略形進步聞全因奧皇約瑟之力有以致之奧國駐紮君斯但丁之大使仍在該處惟奧京（白特瀫司脫）及塞爾濱京城（倍爾卡脫）傳說兩國已飭令運兵船預備一切因此民情甚爲慹惶云

● **德美創設便士郵局**

柏林電云德國與美國擬於西歷一九零九年正月一號開辦一便士郵信局

● **教王病重**

又電云教王因受感冒現仍臥床不起云

● **謀刺葡萄牙王未成**

舊金山電云葡萄牙王今日乘車出遊有革黨乘機擊以爆裂彈幸早被衛兵覺察隨即拘捕彼此開鎗擊射王得以脫險云

小說

短篇小說 **世界龍王大會議**

話說東勝神州有個黃海換了新龍王擇吉登龍位一般衆文武波臣隨波逐流三呼萬歲朝賀已畢說不盡那貝闕珠宮之中祥雲靉靆海氣迷漫即薄海的魚蝦都無不歡欣鼓舞翹盼新龍王自此以後必發布治遭個汪洋大海的善政姑且按下不表誰知此喜信傳到世界各海的龍王耳中一面大家致意[illegible]遂電一面[illegible]于是[illegible]大[illegible]龍王通牒各海的龍王發起了個世界龍王大會議定於海牙地方舉行臨會的是東海龍王太平洋龍王北海龍王地中海龍王黑海龍王紅海龍王北極洋龍王南極洋龍王印度洋龍王更有無數各小海的龍王不必一一細表眞個是龍甲披身龍珠照座會場中文華燦爛便是世上的萬國平和會議也無此豪麗的盛容當下由主席大西洋龍王宣言此次大會的宗旨說道朕觀極東老大黃海現在龍位更迭那黃海中的政治必有一番革故鼎新未識諸大王以後對黃海的政策有無變更何妨趁此時機公同協議一回以便早定方法手段尙望諸大王勿吝珠唾幸甚言畢即見東海龍王起立曰大西洋龍王所見甚是惟朕與黃海龍王勢若輔車位等唇齒既抱同洲同種之誼復懷同文同軌之情且前此黃海龍宮大喪朕已命敝水晶宮中喪服二十一日此後對彼黃海政策自無不仍以聯合各海盛行同盟政策以保全該海之獨立及領域爲聲言而陰以圖攀龍角於海上爲宗旨的太平洋龍王接着呵呵大笑道朕對於太平洋政策之發達實深幸上帝啓發朕衷一變我歷代龍王治還太平洋的門羅主義而行朕之帝國主義方克臻今日擴張海軍之强盛但朕對于彼黃海並未曾施侵畧且退還彼之賠欵招徠彼之學生諒爲各大王對于黃海所未行之政策惟朕前日派艦隊訪聞彼海聞彼曾糜費巨欵歡迎乃彼海中之官場不過以敷衍了事朕殊不取而我海中前并有逐臭之夫倡言我海宜與黃海聯盟此何說也未知諸大王亦表同情否東海龍王聞之似含不平之意遂以他語亂之北海龍王乃將冲天之龍鬚一抹洋洋得意道朕海[illegible]黃海佔據半月灣牛淸島等處眞爲千載一時之好機惟現在該海之代理龍宮大政者曾游於朕之海頗爲彼龍海中之表表者今後恐未易圖也（未完）

短篇實事 **身外身** （臞）

飯餘無俚我倦欲眠手漆園子一篇倚枕微誦有頃神魂栩栩隨太常子去矣已而遽然醒振衣而起曰莊周夢胡蝶歟胡蝶夢莊周歟言甫既有客自外來應聲曰莊周胡蝶一而二二而一也余笑而迎之肅之入坐既定客曰君顧學莊周乎吾請語君以新莊周之歷史余訝其言之奇乃詰所以客曰新莊周者吾所贈某君之名稱也某君號叔之裔名祖平弱冠後補弟子員嘗讀南華憬然有悟曰蒙莊化蝶雖曰寓言然吾能師其意化身三兩遊戲人間爲窮措大別生面也

於是壯游江皖聞壽春鎭某爲其同姓遝往詣之敘五百年前統系稱宗族焉遂得軍功牌札二什襲珍庋竊自喜曰道在是矣

自是某君之蹤跡遂絕於鄉里人或疑其死矣久之某鐵路委員被詐事喧傳人口而某君乃復活某君化身之歷史乃出現蓋某君者固以一秀才而化身爲兩委員者也

購地委員通判銜名行綴某君化身也彈壓委員知縣銜名占魚某君化身也壽春鎭之功牌某大老之薦牘乃其所憑藉以化身之靈符也每當公餘退食時安排竹簾兒陳設此兩副頭銜左顧右盼施施自得廻視昔日之靑衫故我則對影成三人矣

秀才歟通判歟知縣歟孰爲莊周歟孰爲胡蝶歟君適從漆園遊其必有以語我

余聞客言竟笑而起曰吾烏乎知之然請詮次君語著爲野乘以還聞諸新莊周

新書介紹

昨承新學會社持贈繆君美才所譯之測繪學教程初二編理解詳明圖說精審洵足供路礦實業各學堂教科之用也書此鳴謝

丁氏醫學叢書 十種

內科學綱要 無錫丁福保譯述是書最爲詳備共二十八篇所[illegible]

沈生髮膠 神奇妙藥 [illegible]

要聞一

●日美協約之評論

文匯報云倫頓泰晤士報對於日美協約一事深表滿意因日本首以開放門戶政策列入條欵故凡美國製造商業二家在滿洲有關係者當更爲快意自日俄戰爭後英美二國商人均不得志於滿洲凡爲日兵佔據之地面所有商業利益全爲日人獨享他國均遭限制深望此約成後各國在滿洲有確實均等商業實業利益庶幾往日舊怨一旦可以銷除乎

字林報云日本林董伯爵對於此次協約意謂較之去年之約更爲無關緊要且有何必多此一舉之說味其語意似與青木子爵有反對之意

日本國民新聞謂此約之重要在注意太平洋問題朝日報則深以人民進口問題未曾列入條約爲憾云

●德國增駐華公使俸金

柏林電云德國明年預算表內有加增駐華公使及隨員翻譯之俸金並在哈爾濱添設德國領事署又在天津煙台二處築造領署房屋（計天津需馬克十七萬五千煙台二萬五千）云

●宮廷備辦喪禮

兩宮升遐所有王公百官均一律反穿羊皮外褂其有服紅綢彩花衣之人係鑾儀衛預備之執儀仗者又有服紅青雲緞金壽字之人係抬轎者其太廟當差人仍照常服纓帽常服

內務府大臣具奏內廷御果茶膳房恭辦大喪致祭應行備辦供獻所需欵項據各該處首領太監呈報核實估給銀七百九十兩三錢一分零奏請由度支部撥給並請將開放日期先行知照以便持結支領

內務府接准內廷敬事房傳諭飭令派員前往萬壽山頤和園宮內各宮殿所設擺各種陳設等件查明若干數目希即查收恭呈內廷並派官兵輪流守護萬勿疏懈

欽派治喪大臣近傳飭總管內務府大臣及御前各等處衙門云於月之初五日大行皇帝初祭應將御用物品及車轎等速行查點何項焚化以便報明預備初祭禮之焚化事宜云

●禮部設典禮事宜處

禮部溥玉岑尚書現於本部特設典禮事宜處一所派定劉右丞總辦其事以專責成

●兩大臣勘擇山陵

欽派採勘大行皇帝陵寢大臣倫貝子郵傳部陳尚書於近日早車起程其所帶之隨員十二人係禮部郵傳部及欽天監之司員等回京期約在半月後聞兩大臣請訓時經攝政王飭令細心查勘繪成圖本以便速行興工

●安慶亂事餘聞

初七日安慶函云皖垣兵叛一案辦理尙稱迅速是以軍民安謐如常防守善後事宜正在籌畫中惟居民驚恐過甚不肖之徒時有揑造謠言之事故上台已飭密拿處以重典

安慶函云黨首熊成基聞於念六日深夜即逃往東鄉任家店楊姓家（楊係砲兵）改裝易服於念七日晨雇舟渡江有往徽州之說業經**官兵搜捕拿獲軍衣多件**逐將楊之母子逮安訊究現尙羈禁

砲營管帶陳昌鏞（山東人）當被亂兵斫斃投尸於江頃朱經帥已飭各標軍隊假龍神祠開**追悼會**三日以誌哀念擬事竣後再從優議恤

第二標第二營當兵變之時該營獨居城內之北花亭不獨事前不知情即臨事亦未潰退昨經朱經帥派該營管帶薛哲督率全軍移駐集賢關極力防守

皖省黨案纍見去歲起於警界軍營略受影餉今歲起於軍界較之徐案尤鉅但安徽混成一協勢必編練成軍又未能因咽廢食然其中之窒礙多端非一言所能罄也

宿字魚雷艇停泊皖岸多日現因亂事已定該艇奉蕭統帶諭飭下游一帶巡緝並搜索餘黨

陸續緝獲馬砲弁兵數十名良莠難分日來提訊數堂率皆供詞游移故尙未定讞

前安徽混成協統領官現辦敎練處之**顧道忠深**（刻爲**逃兵供扳係革命黨二等頭目**由首府豫太守訊明情節面稟朱中丞即傳顧赴轅看管務使嚴行審訊以別眞僞但逃兵口供未能據爲定讞也

水師協左哨都司李某因念六日兵變時希圖隱避事經程提台文炳偵知日前在皖飭將該哨官褫衣細縛擬以軍法從事衆兵弁環求不果旋由孫統帶多祺求請從寬治罪提台命責二千棍革職示懲

桐城縣紳童煒當亂兵過境輒以好言撫慰力勸解散並繳呈槍械數支子彈等項昨稟陳撫轅朱經帥深爲獎勵卽飭軍械局將該紳所呈槍械如數驗收

另函云混成協協統余大鴻近派巡弁赴鄉偵探迭據報告西北一帶時有火光難免不有匪徒乘間潛匿滋擾特稟請皖撫選派弋什以及左右三營精明幹練確實可靠之員四處偵緝並給護照一帋密探匪蹤

皖撫現札飭巡警道會商省垣各段正紳分段巡查如菴堂寺觀等處尤宜加意查察倘有形跡可疑之人隨時盤詰其各區巡官則責成巡士嚴密巡緝此次叛兵分往西北一帶逃逸撫台特通飭皖北各州縣如能拿獲此次謀亂叛兵即行研訊確情一面錄供稟報一面就地正法尋常命盜各案不得援以爲請一俟地方肅清仍照舊章辦理以符典刑

●防備皖省亂兵竄擾

江督以皖省敗兵逃往皖北雖經調遣程軍追襲恐其餘黨四竄擾害他省皖北邊境與徐州山東河南接壤昨又電致魯汴兩撫暨徐州鎭派兵在要隘防堵嚴截以免蔓延滋事

●東京民報之訴訟

東京函云本年十月民報日本內務府以其內容有「革命之心理」及「顚覆現今之惡劣政府」兩文又編輯人及發行所之屢次變更秩序紊亂違反新聞紙條令事件曾經押收已略誌前報嗣革命黨員特聘辯護士在裁判所控告本定中歷十月二十九日開廷至午前十時公庭前中國學生蹤集至二千餘人一時人聲騷亂勢甚洶洶該所恐遭禍變乃懸牌延期嗣於中十一月初三日在東京地方裁判所刑事第二部開廷

裁判長係立石
檢事古賀
辯護士花井　渡邊　宮島　卅本
後藤　添田氏等

法廷僅容百餘人是日前往傍聽者無慮二百名之多幾至無地可容巡查廷丁命退出則齊聲呼喊以爲抵抗洵一場之大混亂也後巡查數名高立裁判所門前善言勸導始稍稍退出

繼而被告者爲激烈之陳說述畢由辯護士種種質問後檢事於本案之內容欲詳細說明慮害公安請禁止傍聽與裁判長合議許可以後如何情形不得而知矣

●催派學生出洋習工藝

學部日前議及本部前議俾侍御條奏請派子弟分送各國學習工藝一摺業經奏明選派京外中學堂學生前往曾已通咨各省遵照在案惟迄今多有未據咨報者現特咨催各省速選中學堂以上之畢業生於普通學完備並熟悉外國語言者分派各國嫺習工藝以廣造就

●學部飭核給遊學護照

學部現因訪聞各省每有出洋經商之人藉學生出洋遊學爲名請領護照情事殊與學界有礙特通行各省提學司以後如有本省人士出洋遊學請領護照者須由各該學司親自考驗果有學生資格方可給予護照以免士林混淆貽譏外人現各省提學已飭屬遵照矣

●蕪湖皖路公司開會

蕪湖安徽鐵路公司因周總理暨朱康兩協理均已涖蕪特定於初八日開特別會籌議興革事宜聞於查帳一事公司因查帳員來蕪特電催孫季筠觀察到公司辦理交代孫觀察回電定初十邊准到云

●江督撥款維持市面

江督以漢口倒閉巨欵大局爲之動搖兼之國遭大喪謠言四起商號吃緊幾有朝不保暮之勢現雖由藩庫騰挪公欵接濟然猶慮無補市面聞已札行藩司再**撥銀二十萬**發交裕甯官銀錢局以資周轉故近日商情較前平定

●川督請開萬縣爲商埠

川督趙次帥前以萬縣爲四達之區特援重慶舊案奏請開爲商埠嗣以部議庫欵支絀已作緩議茲聞川督以此舉萬不可緩又特具摺奏請開商埠業已交部議奏

●達賴定期回藏

理藩部尙書赴黃寺詢問達賴起程確期聞達賴答以準於冬月十七日起程

●浙撫閱操紀事

浙撫增子帥於初三日在梅東高橋大操場閱操混成協楊統領於早七點鐘時先將兩標各營兵官站齊恭候仁錢兩縣先到其次臬藩兩司及督練處參議靳副戎次增子帥隨帶中軍官衛隊楊副戎率各兵官行敬禮後按名點驗姓名箕斗籍貫後令各營操分列式稍息數分鐘又令第二營後隊操徒手敎練第三營左隊操中隊敎練前隊操散兵敎練第二標第一營操全營敎練第一標一營合唱軍歌步操竣增子帥與各官俱入混成協營內楊副戎挑選諳練兵士百餘名操練器械體操後散隊時已正午楊副戎乃讌宴各官午後始各返轅

●江督奏保人員

前淸河縣知縣李曉暾大令世由因前年賑案詿誤質非其罪茲端督以世變需才察看該令年力富强才思英偉原案並無永不敘用字樣自褫職後頗知奮勉躁釋矜平特專摺奏請開復現奉旨准開復原官仍留江蘇補用一面行知該令知照又候補道王漢鵰亦奉江督先後奏保委用刻已奉旨允准李令王道同日赴轅叩謝保案矣

●浙江督練公所之更動

浙省督練公所開辦以來漸有進步日前增中丞札飭督練公所總辦略謂督練公所軍界之要隘亟宜嚴加整頓其中辦事人員如有懈惰卽行更委云云茲將調動各員列下督練處叅議兼全省營務處靳雲鵬　叅議處文案州判李書勛　營務處文案苗興　營務處文案劉恩齡　兵備處幫辦兼副叅議知府湯仰暉　文案王廷樑正任於潛縣　考功委員洪百新　籌備委員謝起鸞　收支兼庶務方民台知縣　軍需委員沈夔　叅謀幫辦楊立言北洋陸軍畢業生　文案楊繼忠候補知縣　謀略委員丁燮知縣　測繪委員潘慶麟　敎練處帮辦兼二標統帶蔣尊簋日本士官畢業　文案許耀　校兵委員王燮揚　敎育委員虞廷　文耀　錢皋　夏超　柯勉　劉鳳威　張連奎　趙振清　鄭虎臣　胡樹聲　督練宋開仕等　管理文庫朱裕豐　督練處調查趙懷淸　三處監印王正和等員已於初三日進所辦事矣

經驗却病法　丁福保著　肺癆病預防法　丁福保著　藥物學綱要　丁福保著　育兒談　丁福保著　內科全書　丁福保著　竹氏產婆學　丁福保著　醫學指南　丁福保著　醫學綱要　丁福保著　丁福保醫例
上午門診一元貧病不計下午出診五元離本埠每日以五十元算計現寓上海新馬路昌壽里八十三號
發行所上海棋盤街文明書局　各省文明書局　醫學書局　分售處上海科學書局　中國公司　商務印書館

鏡面散　有移山拔鼎之能力　世襲雲騎尉浙江方鈞叩
每瓶洋二角五分每洋五瓶　總發行所上海新街石庫門內

中國最新偵探小說（三大案）

煙霞窟（於禁烟事中別開生面）軒亭恨（紀秋瑾之事跡離奇）風竹林（紀余玉亭案足為官場冒功者戒）洋裝一冊定價三角批發克己◉寄售處上海望平街時中書局四馬路交通圖書公司棋盤街小說林著易堂等

通智社啓

中國公學招生廣告

先講求丁業以本源者手不可況我國物產豐富徒以丁業未發達致坐失利源本校有鑒及此特由本校董事會議決本校必求達工科之義指各省人之補助凡所招之班均作五年卒業（其舊有之班仍照舊二年卒業）現已聘得在美念五年美國哥崙比大學教育學博士經學部考試留學生取列最優等欽賜進士出身之鄺富灼先生為總教習學科規則力求進步除舊班缺額插班程度附表聲明外所有明春招生簡章開列于左

資格 品行端正國文清通身體強健

年齡 二十四以上二十四以下

卒業年限 五年

卒業程度 照欽定章程為補習中學後三年照高等第二類學科大學為目的以直入工科大學為目的

學費 每學期二十四元

寄宿費 每月七元

操衣費 每人十元入校第一學期須繳

報名 在上海新靶子路本校記名須先繳報名費五元

考期 本年臘月初八十六明年正月十八念六

附則 插班生除資格外餘同

附插班資格表 此表僅列主科其餘各科與此相當

甲班 英文三年半程度

乙班 英文二年半程度 代數學完

丙班 英文二年程度 算術學完 幾何學完 代數二次方程 幾何平面學完

丁班 英文一年半程度 算術學完 幾何學完

戊班 英文一年程度 代數分數 幾何平面至圓 算術學完

己班 英文半年程度 代數初學 幾何初學 算術分數學完

被取者扣作學費不錄者退還取不來者不退

本校因取締風潮歸國創辦以來幸蒙國人之扶助各省人士成效卓著海內咸知學科逐漸進步三年之內理化師範相繼卒業者百餘人本年底高等預科前三班九月因細故致起風潮然登時恢復秩序照常上課學界渴望思欲求國家富強非屆卒業之期明年擬大加改良擴張以副海內學界之期望

御方半夏元

凡購御方四十八製痰嗽氣急半夏元認明上海老北門外吊橋怡慶里五弄嘉興錢靈蘭堂匾門有本監督醫員小影方真

半夏元方自年羹堯大將軍征西藏時兵丁觸瘴喘咳幸得此方治愈者數萬人凱旋奏明朝廷復經高宗純皇帝御定本局先人蒙承◉御賜原方恭遵四十八製十數年來贈送親友痰飲喘咳救活無算且於受寒必發冬天更重者能立奏奇功無病之人吞服二三錢任憑奔跑跳事不覺氣緊北京一帶稱為內府神藥活人既多聲名洋溢後復虔製進呈蒙◉賞御書冰壺水鏡體乾健行等匾◉後鑒德汪洋惟以廣拯疾苦聊報萬一茲收回成本方能久遠流轉使天下病者……

[illegible]

萬國大藥房 遷移 大贈品

凡買本葯房各種奇効葯水等品在一月期內一例買一餅送一餅以酬惠顧諸君子之雅意

如購照相器具香水香皂魚肝油牛肉汁等亦有特別便宜

本藥房遷移大擴張之宗旨

本藥房因舊居房屋淺隘外洋藥到不便存頓故遷移至棋盤街泗涇路斜對洋式三進大屋內刻已裝修工竣於十月十八日遷入 自向米國專運來透魯士人體滋養料透魯士治肺甜漿等新藥以及化學器具照相材料牛痘刀苗香水醫生用件牙醫用品香皂等一應俱備 賜顧者移玉為盼

本藥房新遷移格外放盤

本藥房自遷移之日為始各貨門售格外放盤 透魯士人體滋養料透魯士治肺甜漿一月之內半賣 又本藥房著名之六臟藥及各種藥丸藥膏藥油藥酒香蜜藥水賣一瓶者贈送一瓶 其餘良藥七種艾羅醫生紅色補丸燕醫生長壽補丸等良藥十種日光鐵丸腦汁天然戒烟丸月光鐵丸麥精魚肝油肝油精丸上品魚肝油肝油丸山得爾地金鷄拿霜香水香皂花露水濟生公司各種牛髓粉等等無不亦特別便宜 外埠函購一律以賜顧諸君之雅意

本藥房代理米國佛羅斯貢邦補益藥水

此藥水專治肝腸肺癰咳嗽勞瘵飲食鮮進身體虧弱陰損陽虧及元氣虧耗形容憔悴一切病後戒烟後無不奇效 此藥自米國來華已逾三十載銷場最廣名譽甚隆 今本藥房代理發行破格便宜 向售大瓶洋三元中瓶洋二元今定於本藥房新遷一月期內照碼七五折 賜者幸勿失此機會

上海棋盤街萬國大藥房啓

倘能常備一箱可保一家無肺疾癆切之患

助呼吸香膠

最靈妥· 最滋潤· 順氣平· 喘止咳· 嗽化痰· 為水功 效快速 斷根極易

助肺呼吸香膠主治效能

這是西來助肺的良材和勻呼吸的要品凡肺嗽咳喉的病滋潤不論新舊輕重一經入口立能化痰止咳人身無嗽喉痛的患處但可保一家的人身體強健這肺病口角生香如一備可保一家留色潤紅

因吸膠人的肺健了呼吸勻了那胃口也好起來了

助肺呼吸香膠的功效就是吃了多滋養料心經既然得了胃經的自許然也多起來了若是五臟皆好這個滋養料必然能經肥壯的道理特勸我同胞己患肺病的這個助肺有血液不呼吸

是萬萬不可不吃的

的香膠而甜氣香而清入口即化功能滋生精液以潤喉此味美性

力助肺壯而呼吸勻

能化痰止喘咳以清肺塞而咳者隨時食化三四塊立能如老年氣平喘咳中年偶感風乾咳或痰厚結塊或咳少痰順氣吐痰管發痰頻咳不止或操勞過度以致肺痿咳多日必衰稀精

內臟養生之精液

嗽自必耗

皆變為痰

三四次嗽頻咳時服之一二塊若不治則身體無健壯每日可服之驚驚風此吸膠即由大便而利出一大外感風寒可以痰化不若即不服痰內結之結立致患為痰

可保一家只此一止且肺自壯而呼吸自勻者能常備用肺病去則為

大自速肺體既壯則長

決無痰驚之子患小箱打四十二元大箱四十五元每打廿元外埠托局匯款保險

回件發行所上海四馬路老巡捕房東首五洲大藥房

失婢尋回

啓者僕於十月初三日失去婢一名彩鳳年十三歲是晚出外迷路在途中遇巡警新閘局四路三區局巡警該婢二名由新頒令失婢之案局內具見甘 僕蒙該局回報悉委員辦事交涉登報鳴謝 警察局特南路公所記 南雲藩啓

467已上拜人老十七

鑒雅房藥打搭

[illegible]

337已價給後驗試先

蟲牙痛立止藥

凡蟲牙痛者必有蛀孔則食香甜食物即發此痛每瓶一角立愈一打八角批發代價可以退還剩餘美界內打館房

海甄血影

海甄道人姓名號其照片也詩古文尤著於晚號兼長之書名目計碑碣字及名家實無不無手書圖章無不精篆刻人書書畫均有研究篆刻扇面墨蹟等件無不精美特接潤字刻印心得先生由作家...

[illegible]

止咳補肺麥液精功效券

輕由輕而止無他以其補肺之神力為世界各藥之所不及幸福之具昨因接有稱自服此藥咳即旋止云云常薬功效一切困苦悉歸於無何 承其褒獎如此 ... 失血一切肺弱主治如下 ... 半打十六元小瓶一元每打十元◉外埠各藥房新聞報館均有發售

上海四馬路中英大藥房總發行

麥液精此藥乃補肺之精品其法製大精以肺為最其效力尤著凡長服此精液者 ... 亦自然而愈 ...

人能起居安適眠食勝常是幸福也無如凡病有痛最足以反對幸福而咳嗽之病尤足擾害一身之治安顯然與人為難者也 ...

安危反掌

唐製除痰之特色大藥

痰是什麼東西原來就是人身血液只因肺有氣胞能吸養氣受了極冷極熱或傷食或中暑或吃了辛辣無非凝在肺裏就變了痰痰把肺氣胞塞住可就成了病了害得好些為喘咳等病塞得性命利害可以頃刻有性命之憂故痰病雖然是作怪非比等閒本藥房總發行所唐製除痰藥却是有好幾種大特色的諸君不信且看左方◯一痰厥（老年人或操勞過度或忽遇非常悲恐之人猝然昏倒及小兒急驚等類皆宜灌此以開其痰）◯一痰迷（如無故忽發癲狂頭痛之類）◯一痰飲◯一痰嗽◯一痰哮◯一痰喘（以上諸類病皆有痰非此莫除）◯一痰滯（胸膈滿悶躁擾不寧或發寒熱頭痛之類）總之痰病最緊多服他藥未必見功只有此種可使極危的病一反掌而變為極安及此各門喘咳諸病正在大發雖非極危何不一試此藥便他立即向安呢◉每瓶一元每打十元外埠各藥房均有發售

上海四馬路中英大藥房廣告

品老香久膾人口 海牌烟已炙

戊514

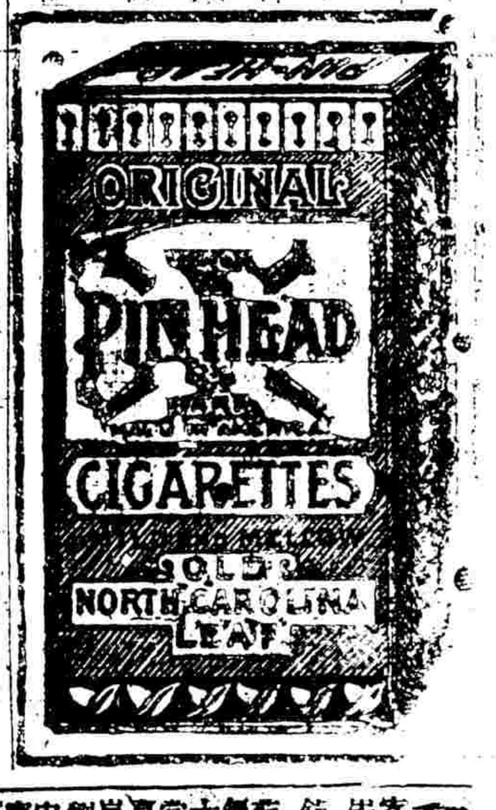

十一月初十日進口輪船禮拜四

船名	由	公司
江天	由寧波	招商總局
立大	由寧波	立興洋行
致遠	由香港	太古公司
鄱陽	由長江	招商總局
大福丸	由長江	日清公司
西江	由膠州	美最時行

十一月十一日出口輪船禮拜五

船名	往	公司
隆和	往長江	怡和洋行
張家口	往牛庄	太古公司
北京	往寧波	招商總局
鄱陽	往長江	太古公司
博多丸	早七點半開往香港新加坡歐州	郵船會社
致遠	往香港	招商總局
海口	往廈門汕頭	太古公司

十一月十二日出口輪船禮拜六

船名	往	公司
大福丸	往長江	日清公司
岳州	往香港廣東	太古公司
大通	往長江	太古公司
日陞	往煙台	怡和洋行
永利	往舟石浦海門	越東公司
西江	往膠州煙台天津	美最時行
普濟	往天津	招商總局
新康	往廈門汕頭	招商總局
新裕	往煙台天津	招商總局

十一月十三日出口輪船禮拜日

船名	往	公司
美富	往長江	美最時行

十一月十四日出口輪船禮拜一

船名	往	公司
北海	往牛庄	太古公司
連升	往汕頭	太古公司
財生	往香港廣東	怡和洋行
[illegible]	往香港	怡和洋行

十一月十五日出口輪船禮拜二 [illegible]

寄往何處輪船日期截止時刻

寄往何處	輪船	日期	截止時刻
威海衛 天津	奉天	十一日	上午十點
厦門	河口	又	晚九點
山頭		又	又
香港 廣東	致遠	又	又
烟台	日陞	又	又

掛號信件應於所限時刻前一點鐘送交郵政局

有更改之單

郵政十一日收信時刻曉諭單

寄往何處 交由 本日截止收信時限

崇明保鎮 小輪 單日 上午八點鐘
鎮江 火車 本日 早七點 上午十一點
蘇州巴城 又 又 下午三點
無錫沙頭 又 又 又
太倉黃渡 又 又 又
常州 又 又 又
嘉定 又 又 上午七點鐘
崑山南翔 又 又 下午九點
劉河浮橋 又 又 又
安亭羅店 又 又 又
寶山江灣 又 又 又
西門[illegible]墩 又 又 又
青浦重固 小輪 本日
朱家角 又 又
白鶴江 又 又 上午九點
奉賢新城 民船 又 上午九點
閔行南橋 小輪 又 上午十一點
南翔湖州 又
泗涇七寶 民船 又
大場 專差 又
川沙南匯 民船 下午二點
大團 小輪 五點半
海門鎮廟 專差 上午十二點
周浦 輪船 下午三點
寒波 小輪 又
松江亭林 又 又
張涇楓涇 又
珠家行 又 又
章練塘 又
杭州嘉興 又
石門 又
塘棲嘉善 又
莫干山 又
以上逢禮拜日上午十一點鐘
半掛號信件應於限時刻前下午一點三點鐘
送交郵政局
長江各埠
寄往何處輪船日期 晚前九點鐘截止時刻

時事小言

噫嘻外交之機其捷如電中美同盟之消息方騰播於中外而日美之協約已先我成立矣在華盛頓簽押矣日美之歡迎此約無論已乃至英俄法德諸國皆歡迎之列强携手以維持中國之領土扶助中國之獨立而無復有所牽制瓜分侵略諸風說殆將永永不入吾人之耳也噫嘻（鷹）

要聞二

●各省諮議局事件彙紀

▲安徽南陵縣之選舉調查　前月底南陵徐厚餘觀察由寧回里與該縣俞大令商訂選舉調查事務所辦事章程於二十七日開辦後即遴派調查員方德齋等定於本月初五日下鄉實行調查計分六區預算調查時間約二十一日可以竣事其夫馬等費皆由各調查員踴躍自認又於事務所內設辦公廳其規則如左

一立簽名簿各職員每日上辦公廳時須自行簽名以便查考

一各職員每日准一句鐘至四句鐘到辦公廳辦事不得延誤時刻

一各職員上辦公廳時照章辦事不得閒談議事時須按秩序不得攪亂並不得私語淆人聽聞

一各職員辦事時雖至親好友均不得到辦公廳內接談

一各職員如有特別事故不到所必須先至辦公廳聲明事由方准出所

一各職員提議事件當從多數議決一議未決不得更議他件

一議辦各事須呈監督核定經各職員簽押後發行

▲安徽建德縣之選舉調查　建德縣選舉調查事務所設立後全境分七大區爲投票區每一大區派總調查員一人又於一大區內分四小區爲調查區每一小區派調查員二人其經費由縣令先於地方公益項下借撥一面另行籌還其調查事務月內准可告竣所有一切詳細章程頗稱完善已由該縣令呈報省垣諮議局籌辦處查核聞省垣官紳皆贊美該縣不置云

按憲政編查館定章以州牧縣令爲初選監督如本報前誌合肥士紳對於此舉之辦法其棘手之情狀已可概見觀於建德而知爲初選監督者關係誠非淺鮮焉蓋各州縣皆如建德此不能不責望於皖省之官紳也

●南昌近信

▲不准稟留縣令　江西廣昌縣舉人劉孔淵等以代理該縣曾大令森湛現值交卸禀懇留任陳少石方伯批據禀該縣曾代令到任以來尙實心辦事爲地方興利除弊該舉人等聯名禀留具見輿情愛戴惟早檄飭正任新缺之李令(慶恩)到任所禀礙難照准

▲贛藩更補印缺　贛藩牌示　義寧州缺以上饒縣郭曾準升補　新建縣缺以武寧縣王濬道調補　鄱陽縣缺以現署浮梁縣沈善謙調署　義寧州排阜司巡檢缺以候補縣丞李裕誠署理　上猶縣丞要缺以吉水縣丞王鳳衢調補

●揚州近信

▲盤查積穀　江甘兩邑積穀倉存儲稻籽本屬無多加以近年災荒疊見倉稻顆粒不存崧祝三太守特派委員赴兩邑牽同看倉董事查明屬實以便詳覆

▲催繳戶口表冊　江都縣奉差飭辦戶口冊於去歲舉辦至今數月以來各董視爲具文尙未能一律繳齊袁南生大令特面諭各鄉董認眞辦理限五日內送繳若再遷延定治以應得之咎

●紹興近信

▲逆倫要犯被獲　紹屬諸暨人宣文海前在杭州住處犯逆倫大案已紀前報玆聞逃回原籍爲該地巡士訪知已於前日獲拿當報諸暨縣收禁備文移解仁和縣歸案訊辦

▲詳請舉辦畢業　會稽縣陳大令德彝日前詳請支提學使略謂該縣學堂舉辦畢業應否援案辦理當奉批云詳悉插班生如確係前在他校修業兩校併計年限相符仍可聲明獎給出身如並未入學堂肄業因招考時程度尙優插入相當年級者年限未足一時不給獎勵至等第優劣一律照積分平均計算並無屈抑如將來升入各校如期畢業仍按照升學出身一律給獎事關通案未便于該校獨予從寬仍即轉飭遵照云

▲清丈又起衝突　紹屬竇山清丈現又重行設局在南沙一帶開辦不料前日深夜沙民竟用樂府局圍住用火焚燒火起後乃自叫救火鳴鑼聚衆局中人員得悉均倉皇避走聞至今該局總辦於左司之弟尙無下落

▲定期面試典史　紹屬新授餘姚縣典史姜少尉樂麟學習一年期滿經法政學堂面試文理尙屬通順由藩司詳請准予赴任當經增子帥批飭再加面試等因聞顏方伯定於初四日試驗

●蘇州近信

▲催送統計冊籍　蘇藩前奉部文當經移行各衙門各局處迅即查明光緒三十三年分調查統計開支數目造冊復司以憑詳咨瑞方伯以此事關係要政故於日前再行通催

▲禁止多索電費　陳伯帥近飭各電局司員人等一體遵照嗣後遇有紳商學界前來發電者概不准藉端多索報資

▲捐款難免　泰興紳士吳永福張宗良上控汚蠛一案曾奉蘇垣上台飭張罰洋一千元飭吳捐銀五百兩爲地方自治之公費旣與永福近忽呈請蘇州臬臺准予免捐玆於初九日蒙左廉訪嚴批駁斥着速繳欵

本埠新聞

城內

●撫郵賠欵不願由官辦理　英商太古洋行之金陵輪船前將胡宗銀之帆船撞沉並胡妻溺斃一案曾由胡宗銀禀由滬道蔡觀察照會駐滬英總領事霍必蘭君飭令太古洋行賠償撫郵在案玆經英領飭據該行金陵船主復稱以胡宗銀之船貨及胡妻既被撞沉斃命自應照數賠償准給撫郵惟此事不願由官辦理應歸該船主自向胡宗銀賠償了理昨由英領霍君函復滬道飭知矣

●晉益升倒賬餘聞　晉益升北京分號虧欠公欵十一萬金有零倒閉之後現由民政部查得上海晉益升亦已同時倒閉滬號房產業經滬道查封備抵是以電致滬道請將北京分號虧欠之欵一併撥抵等因玆聞滬道蔡觀察以晉益升滬號除虧欠各戶往來不計外道庫共被欠銀二千餘萬之多雖將滬號查封撥抵然尙不敷甚巨以致北京欠欵殊難併抵刻下滬上公私各欵業由商會理處一時未能就緒已由蔡觀察將情電復民政部查核矣

●官場對于革命黨之舉動　軍機處現接日本胡星使電稱探悉革命黨匪在于東京遍發揭名揭帖大言恐嚇甚至投函使館語多悖逆擬圖乘喪南下勾結滋擾爲害非淺應請嚴加防範等情政府接電後現已通電沿江各省督撫一體查拿嚴究前日江督端午帥亦准來電轉飭各屬密查拿究一經訊明即行由電請示以便就地正法

●無事自擾　本縣李大令前因謠言四起深恐匪徒混入竊發故連日派出夜巡差役共六名發給腰牌一方自晚九時起二時止歸皂頭全順快頭薛貴總頭倪耀丁勤等梭巡共二時至天明則責成捕頭徐文孫駿等巡邏云

●稟催訊理欠欵　道轅閽書朱子文控羅商串欠銀三千餘兩不還一案前奉滬道蔡觀察將羅提案收押料理在案迄今多日羅挺押不理故朱到案禀催觀察批飭總書查明禀候核辦

◎滬道赴寧　滬道蔡觀察因有要公昨午乘頭等快車前赴江寧禀見江督端午帥云

◎鹽捐總局批示三則　淞滬厘捐總局督辦朱觀察昨發批三則錄後　通崇等處鮮猪全體衆商張銀等禀批云查核所禀亦屬實情該販戶等應繳捐項既由申地各猪行先行籌墊代繳歷久無誤自應循照向章辦理以恤商艱仰貨捐局轉飭遵照　商董李文湲等禀批云查上海機器棉紗出口已在海關完過稅餉沿途即不得重征貨到指銷處所自應完繳落地一捐現據該商董等檢呈關單請示前來姑仰崇明縣飭照向章辦理仍由縣核給示諭俾衆周知並將出過示式錄報查考毋違此批　南市鮮猪敦仁堂禀批云察核來禀係爲矜全貧販衆商捐務起見業於販商張銀等禀內批飭該局遵辦矣仰即遵照循舊代繳以全義務切切此批

◎官事　甘肅全省學務公所儀器委員張子膺明府梁昨至道轅禀知儀器辦齊已搭大利丸船運漢並禀辭回甘　救生局員陶幼甫司馬鳳威禀知輪船奉論拖帶挖泥機器赴浦潭現於今日事竣回滬　滬總局書記課長景鍼華明府禀知江海南關新換旗桿於初九日豎立

南市

●保護郵箱　滬道蔡觀察前接郵政司函稱大南門外粥廠之流民乞丐等人膽敢任意毀損該處設立之郵箱實于郵務大有妨害請飭禁止保護經照會工程局飭阻等情在案局董除知行警務處論令巡士隨時保護外一面函致城內各區局一體申禁

●疑竊扭控　西區城西門女公會之西女士明小姐扭送侍者陸阿三原籍人五雲桂控稱本月初七內室忽失去鈔票現洋共計三百三十元並無外人入內請究等情當即解由工程局並接該會西文函稱據情禀由美總領事照會本縣辦理等情當値處論飭陸五暫行管押候查訊核

●拍賣物件　南區儲存充公之器皿物件玆由區長定於本月十三日午前開會邀同贊助員等集議估核價目以便擇期召變拍賣歸公云

閘北

◎幼婢私逃　城內賽戲場吳公館有幼婢兩名私自逃出行經新大橋北由四路四區巡士查悉帶局經週番搜出英洋七元小洋三十餘角稟明錢副巡官奉飭留養嗣由該公館主遣家丁投局具領巡官准之

●罰洋養傷　小車夫王阿四陳二因爭載石子互相爭毆陳被王毆傷眼角由巡士拘局經週番駁明屬實着王繳小洋五角給陳養傷了案

●剃頭有罰　剃髮匠王爾亭王阿根黃二陸金保朱嶽鳳王記棠剃頭人陶福林何德明等違禁剃頭均由巡士拘局奉藍副巡官諭各押半天一併斥釋

●巡長得獎　四路巡長劉澍前晚巡邏至永順里查見協泰柴行被竊賊撬開大門當即喚醒行夥檢點什物尙未遺失歸局禀報黃正巡官以該巡長巡邏認眞着即傳諭獎勵

●馬夫與巡士衝突　施公館馬夫金阿三溜馬遇章與四路二區巡士陳冬生衝突拘局後由蕭副巡官查明移解一區蒙核藍副巡官諭將金阿三拘留候訊

●通同作弊　三路一區廚子徐某虧欠各店舖帳欵私自逃逸代該廚子擔保店帳之巡士徐兆麟收取各巡士飯錢數十元亦於前日潛逃昨由德正巡官禀明總辦汪觀察請示核奪

英租界

◎勘視火場　南京路轉角全安烟茶館樓下起火延燒由捕解廨訊供推諉各節昨午奉王襄讞暨美巴副領事躬往火場會勘一週良久始返候再研訊核辦

◎判給僞皮騙人案　棋盤街人和衣莊主應子鈞在四馬路分設拍賣店以僞皮衣騙取湖北人劉桂山銀六百兩一案訊供判存銀六百兩交保候訊在案昨解請究應延達商律師聲請堂上願將原銀退還襄讞李大令商之美巴副領事判應交保具改過不准再售此種僞皮衣甘結送查完案

◎騙人財物　李竹廷前騙匡連生銀洋五百元訊供押繳並將要証陳鵬飛交保在案昨解覆訊原被各延律師代表官以李另案被控判交一千兩人銀並保候下禮拜四訊究

●凌虐並無憑據　錦華紳記絲廠繅絲婦人謝强氏因將打盆女工蔣宋娥凌虐致女在開封路家中自縊身死報奉上海縣相驗昨由捕房將謝强氏解案屍母蔣强氏投案候示謝倡証楊徐氏同供並不凌虐求察大令以訊無實據判案駐銷

●串拐判押西牢　范仲英前與周桂林婦人張朱氏等串拐王七郎家女孩一案訊供移提周張兩人判押候再訊昨解請斷大令以范係爲首串拐判押西牢兩年周張分別各押一年示儆

●買良爲娼續候再訊　江西婦人李饒氏前控鑑奴沈雙林將女秋蓮改名群芳閣賣娼藏匿經中西官訊供判押候函致上海縣派差將秋蓮送廨押訊昨解請示大令判秋蓮交保沈鑑押候禮拜四再訊

●竊案　王阿春前竊王云卿家銀水烟袋等飾押洋化用經王報捕拿獲吊贓解究大令以供認不諱判押西牢一年　葉增林前竊羅錦興家鈔票洋元報捕查獲於昨解究供願設法措繳求恩成全大令判押限明日繳洋再奪　許沈氏與屈李氏串竊妙蓮觀金飾等物報捕拿究屈供實係許沈氏所取許供同支吾大令判屈交保出外許押候禮拜五將原贓飾交案再行核辦

◎發落强搶金飾案　流氓李云亭在租界內攫取張陶氏頭上金押髮逃逸報捕追獲解究判押西牢九月滿逐出界

美租界

●撞車攙倒西婦　撞車夫王阿和昨載重貨行經西華德路將某西婦東洋車撞倒車既損壞婦亦受傷鳴捕扭送捕房飭王押候究懲

◎流丐拒捕　梧州路一帶每有流丐向行人索錢滋擾捕房特派暗差捕巡察距至昨晨該暗差拘獲一丐突被旁觀之錢福生覇阻行兇因即將錢拘送捕房飭候訊究

◎欠租封門　勝業公司經租處近以華記路居民史正才陳阿昌胡阿壽徐壁英等八戶租欠房租共五百餘元控准英廨昨奉飭差協探分別封門備抵

●走失婢女　吳淞路粤婦李氏家衆有婢女一口名福才年十一歲昨忽走失報捕請究准飭包探查緝

法租界

◎停車違章　馬夫李生貴昨在禮查路停車假寐巡街捕以其違章拘入捕房詢明車主候再出單傳訊

●譯員定期北上　前報所紀領事署翻譯兼公廨會審西員李必利君近奉法政府升調駐京欽使署譯員將滬署案件移交新任之西官博安君玆由博君蒞署視事矣李君定於十二日起行北上履新云

◎電促法員赴津　栢爾德之稱辦龍仁氏新授爲天津工部局總辦擬俟柏君旋滬後方可起節現因得津電以局務殷繁催促登程經于昨日附乘北洋某輪履新視事矣

◎貨棧幾發火災　招商局第七號堆棧前日下午因有小工數十名將某處客貨一件搬運時用力重震不料該件內發焚火爆烘燒勢熾幸在白晝人衆均用水澆捕房聞知亦驅洋龍趕救始熄故被焚毀貨物數件房屋無甚大礙可謂險矣

敬謝海狗腎壯陽廣嗣金丹 神驗○○○○○

崔氏瓣香廬藥室在上海盆湯弄新橋南堍香店轉灣約十餘家根德里內附近假冒須在根德里方是的眞

鄙人先天不足後天失調以致年當強壯竟然春行秋令閱書一卷未終神欲離形飛去夜間或入夢遺精或無夢亦洩漸至陽痿不舉琴瑟不諧人生恨事莫此爲甚屢服各種壯陽種子之藥不意毫無影響去冬時報知貴藥室所製廣嗣金丹有比衆不同之神妙緣即滙銀四元購兩瓶服未及半居然四肢和暖黍谷春回從此老後殘兵變作陽臺才奇者附送之藥余之其樂洋洋妙不可言老妻一索而得已經懷妊四月豈不喜出望外耶寄語諸君子欲強身體欲廣嗣續欲諧伉儷欲固精竅請速服此丹如能願以貢我生平誓不作欺人之語也 貴藥室代登各報以鳴心感并請 瓣香廬藥室道安 寧波駱駝橋盛其忠敬 巳973

交通銀行收股廣告

啓者本銀行遵照奏案招收商股每股庫平一伯兩分作四期收入玆於冬月初一日起至年終止開收第一第二兩期股銀惟掛號股數登額過鉅難以如數填給現按數勻攤凡掛號諸君照原認股數十成之三繳銀隨給收條即日起息俟股本收齊後各準收條存根彙寄京再行定期登報調收條製換股票息摺此佈

國朝四十名家墨蹟

此爲南海馮氏家藏眞蹟詩文題跋共四十八人皆以善書名者本館覓得之拓爲石印體格姿態一一不

二等告白

商辦信義儲蓄銀行添招新股廣告

本銀行爲推廣生意挽回我國利權起見添招新股一百萬元每股一百元以不折不扣按年八厘行息半年付息一次以交銀之日起息在各處信義銀行支付其餘權分紅利充當職員一切應得之權利另有章程乞就近取閱

上海售股處　鎮江二馬路信義銀行　北京前門外長巷下頭條胡同信義銀行　漢口河街蓮家巷信義銀行　宜昌二牌樓信義銀行　武昌芝蔴嶺信義銀行　◉長沙南正街信義銀行　湘潭十五總信義銀行　◉常德大慶街信義銀行　◉蕪湖二街信義銀行　◉南昌石頭街信義銀行

滙豐銀行告白

啓者本行收足資本洋一千五百萬元公積英包帶一千五百萬元又銀洋一千四百萬元共合洋二千九百萬元另議金値用股本洋一千五百萬元本行開設在香港分行在倫敦厦門暹邏巴達維亞孟買加拉吉打古隆坡福州德國漢口神戶長崎意陸伊羅法國呂宋紐約檳榔嶼買西貢舊金山新加坡蘇拉巴嗹天津北京横濱其上海行與各商往來暫存本行之銀毎日結帳者其息長年二厘存至二十萬兩爲止存一年者其息照長年四厘算六個月者其息照長年三厘半算三個月者照長年二釐半算凡現下所執五厘息一年期存單滿期轉新單者仍照五釐息算代付本準滙票並辦理銀行一切應辦事宜匯票可以滙至倫敦及歐州印度新金山美國中國東洋等處大通商碼頭特此佈聞

光緒三十四年八月十九

此丸乃壯陽廣嗣第一妙藥專治陽痿不舉或易舉易洩艱於子息妙在服丸後有外塗藥以輔之能得十分效果

培元極品眉壽廣嗣丸

與別樣藥料大不相同試驗一端即可知其優劣焉別藥力量淺薄故至少須服三錢方能有濟此丸每次僅服兩小粒計重不過數釐每日服三次統計不過一二分在服後不知不有覺自然身體強壯日見功効即使偶服一二日亦奇不測之功如能久服數十天更顯非常之効勿歎年衰力盡定能鼓勇而登奚憂任重材輕正可及鋒而試歷經試驗四海馳名願世之之購者試服之自能深信其益每瓶二元半大瓶五元連外塗藥○遠處信購原班回件信力自給 仁智里十三弄括打藥房白 丙257

一切肺疾○一切痰病○一切咳嗽○一切哮喘○一切感冒○一粒入口立刻平安當面見功

止咳定喘捷效化痰糖

此糖新由外洋運到甘美絕倫小兒喜食而且製煉最精功効最捷能於片刻之內將極利害之咳嗽哮喘立時平定如欲試驗可由患者親自來購當咳嗽大作喘促異常之時大人祇服一粒小兒祇服半粒入口即化立覺喉中滋潤痰痛全消氣順痰寬哮平喘定妙在不論早中晚咳寒咳熱咳男婦大小新久咳嗽哮喘最甚服之終日不發臨臥服之安寢達旦多年癆咳服後定可除根大盒二元中盒一元小盒六角又捷效化痰丸每瓶兩角 美界仁智里十三弄括打藥房發售 丙158

瑞興外國書籍紙料行

本行開設江西路四馬路口惠福里對面五十九號自運最新西學書籍各種紙料測量體操器械細巧文房物件以及學堂用品一切俱全承印各式仿單來製象皮圖章 仕商如蒙賜顧者請繪圖樣來印而精外埠函購迅速定價 公道批發從廉以廣招可也望久遠 本主人謹啓

小說

偵探小說 **鳳皇鳥** 卷上（續）

（美國磊克忒原著）（本館譯）

磊曰。噫！少間乃曰。爾居何所。蜜曰實告爾。即居此吐命吐市。予駐紐約久。喜其便利。彼西毋姑林莽中故宅已久。厭居之。故被爾攻襲之夜。予毅然縱火燬之。不然。當時予即猝不知爾衆之多寡。不敢出門。然亦何至慌急若是乎。磊曰爾所以火而宅者。乃緣是然！言未竟。蜜曰此姑勿論。先告余所以從行之法。磊曰此奚難。止須稍費爾囊。印度麻可。矣。蜜沉吟曰。予本不難。以此使爾自行。惟天已臨曉。此埠方以蜜耶之故。偵騎道塞。恐！磊曰。君言蜜耶乎。予正擬相問。蜜耶今何在。蜜曰嘻此又何待問。彼自遠颺矣。當有人報爾在此時。蜜耶本擬伴予來。以予力阻而止。蓋彼若來。則徒惹耳目。且必立斃爾也。今且問爾倘予竟不予爾毒。爾肯安坐車中隨行否。磊少頓曰。予自度未必能如命。蜜於是嘿然半晌。方徐言曰。磊。克予殊服爾胆力。爾倘能與予同宗旨。則予竟願偶爾。磊嗤然曰。然乎。惜予未能當此隆意。蜜亦遽釋曰。爾毋擔憂。爾亦萬不至覯此機緣。噫脫非膂力等予者。非予匹矣。磊曰。然乎。則予殊爲爾憂。之蜜曰何庸爾憂。予今再問爾。果肯隨行否。磊曰爾須先告予以居址。蜜曰距此不遠。此時若即行。猶及於破曉時馳至。磊曰然乎。則距此良近也。顧其地何名乎。蜜曰少選自知之。時磊方冀天明或遇意外之援。濟。故時時支節其問題。以求敷衍此垂曙之時間。因又詭之曰。爾肯告吾以蜜耶越獄之計。則予方信爾之誠。待蜜曰此何難。既設法得獄中門鑰。復用計斃獄外馬巡。則事了矣。磊曰鑰以何法得之。蜜曰自有人爲予竊得模型者。磊曰何人乎。蜜曰咦。予何能以其人告爾。磊曰。然則模型以何爲之。蜜不耐曰。以白臘。蠟爲之耳。磊乃故作憬然聲曰。噫。予知之矣。其人爲爾竊得鑰。而不能久據。乃以蠟爲型而仿製之。然乎。（未完）

廣東彭壽堂治痰咳神藥

包愈咳嗽痰飲神藥 哮喘吐血

本堂家傳秘方精製化痰止咳順氣四寶丹夏露久經馳名活人無算〇此露補肺不膩降火不寒治咳嗽受寒咳嗽氣逆咳嗽……[illegible]

兩四元順氣化痰丸大瓶五角小二角半〇立止吐血丸此丸專治一切虛實血症……[illegible]

東彭壽堂啓674

戒無於善亦過此 煙無後此過無於

本公司發行戒烟丹……[illegible]

日勝公司啓 丙270

嫩面白肌香露

面黑如墨之人常搽此露竟可變爲雪白日本俚歌云能使烏鴉變白鷺帝國良方白肌露蓋臉炙人口久矣頂上生髮香油每瓶五角

此露清香潔白聞之可愛……[illegible]

瓶外盒裝飾華麗五彩燦然送禮最宜寄遠亦便信局多少可帶郵資自給〇每瓶三角三分四瓶一元二角每打三元三角新到洋廣雜貨美界仁智里十三弄括打藥房發售

京都天寶齋 花柳毒門聖藥 經驗良方

京都天寶齋〇天下馳名〇靈驗第一〇異人傳授珍珠八寶化毒丹〇包愈男女一切楊梅結毒包限全愈永無後患

此丸乃本齋得異人傳授……[illegible]

萬國九洲第一靈驗耳聾聖品

京都天寶齋〇耳聾痼疾〇我有神劑〇服此立聽〇不靈還洋

耳鳴耳聾耳痰耳痛等症本齋家藏良方屢蒙官紳試驗故出而濟世非徒漁利……[illegible]

上海二馬路西鼎新里第二石庫門京都天寶齋發兌 丙211

仙馬寶試驗治癡如神

京都天寶齋〇眞正西藏馬寶治文武痴癲神效無比

險萬分只須錢餘痴症無不立愈……[illegible]

包愈立止遺精聖藥

凡購遺精藥〇必須認明京都天寶齋〇此丸有中流砥柱之力〇挽回造化之功〇確係遍天下第一之靈丹

雖多對症者實少本齋深悉病源覓得異人秘方名曰純陽必愈丸專治遺精滑精……[illegible]

立愈遺精金剛百鍊丸

患有夢遺滑精 均宜注意 此係對症方藥 其效 界學界軍界商界 近有假冒百鍊丸購者宜慎 有口皆碑

淫致有精關不固夢遺滑精由此起矣明知精乃種子……[illegible]

上海三馬路中市丹鳳戲館後 鍊雲大藥房發兌 丙212

中日醫學校招考豫科第二學期插班生

本校明春不另開新班惟尙有缺額定於年內十二月十六至二十五每日午前九時至午後三時在本校投考有志來學者隨到隨時命題考驗合格者明春插入豫科第二學期班內惟投考者須有中學程度並隨帶保證金一元取者扣作學費不取者作爲考費概不退還若有師範中學畢業文憑者准予免考逕行插班欲知本校詳細章程可至本校事務所索閱外埠函索寄來郵票二分亦照寄給上海成都路本校白

僕年甫三旬而遊學美洲之日萬里長征風濤突遇一身是病醫藥俱窮後幸服透魯士人體滋養料得愈忽已二載於茲矣邇僕病愈南旋而此藥近悉亦已行銷中國歸上海棋盤街萬國大藥房特約經理發行且價亦不昂每瓶僅需洋一元較外洋每瓶售二先令所增無幾回憶此藥愈疾之奇因戲作寓言小說一篇錄呈萬國大藥房主人一哂倘或登之報端藉供衆覽未始非醫林佳話也寓滬支那霍人駿彥伯氏稿

寓言小說 病夫妻

[illegible]

上海四馬路棋盤街口 萬國大藥房照登

活命秘寶

南洋厚生公司創製燕窩珍珠牛髓粉有轉弱爲强之妙却病延年之功誠衛生家萬不可少之聖藥也功力極大一試便知

牛色黃屬土於卦爲坤肉益氣血髓愈頭風乳補虛損腎治陽痿統計一身皆益人身然其益最大其效最神者莫如牛髓……[illegible]

丙350

學部審定 輿地學會出版地圖

中外全圖	八元
西藏全圖	八角
皇朝全圖	一元五角
五洲總圖	一元二角
皇朝直省圖	三元
五洲列國圖	一元四角
五洲暗射圖	五角六分
直省暗射圖	五角
列國暗射圖	一元
大地平方圖	一元七角
大地講授圖	一元五角
本國地理講授圖（附說）	一元六角
支那疆域沿革圖	二元
東洋歷史圖	三角五分
湖南全省分圖	三元
高等小學本國圖（附說）	一元八角
高等小學外國圖（附說）	一元二角
亞洲北段圖	十三元

分發行所 上海時中書局

各省分售處〇北京文明書局〇天津文明書局〇山東官書局〇武學官書局〇奉天書業公司〇南京啓新書局〇安慶圖書館〇衡州日新書局〇燕湖科學圖書社〇江西萬卷樓〇匯海書局〇陝西開智書局〇慎記書莊〇長沙公益書局〇常德師範學堂〇羣治社〇作民譯社〇廣雅新譯社

總發行所 武昌輿地學會

四川保晉礦務公司聲明廣告

本公司定章第二十三條聲明股息週年四釐業經登報宣布惟查近來東南各省股息均係七八釐不等多寡未免懸殊且本省零股半係鄉民按糧附入弱肩公本公司實深歉佩若不將股息酌量加增殊不足以昭平允茲將股息一律增爲週年八釐仍計閏其從先股即照所增扣此次息已交者照此補扣茲際第一初截止之時理合登報布告此啓巳718

四馬路大吉樓汪壽君先生來函

聘三仁兄大人閣下敬啓者前晤談家岳母近年以來身體虛弱飲食少進稍爲久坐則腰痠耳鳴自交秋分節後更甚於前大有未老先衰之象當蒙承賜貴藥房新發明之自來血兩瓶囑爲賜服旬日後漸覺精神頓旺胃口亦增深感閣下試贈之隆情並欽佩貴藥房自來血之功效如神今已告罄特奉番佛四尊祈望給兩大瓶俾再連服並此道謝敬頌日祉並候貴執事先生均此 弟汪壽君頓首十月念九日 五洲大藥房照錄

本行寫字間棧房及工廠擇於月之初七日遷移至大……

安徽全省鐵路勸股票頭彩叁萬元

會仍設六庄張不中包原換取路股號辦副票號副總彩號舊章准於十一月十六在蕪湖開彩第五十六會點紅票准於十一月十二日開彩
楊路籌辦理記長沙藥王廟側又源廣萬源經理天津分館富而貴和記分稍就近接洽

第念九會十一月十六日開彩

十七會大票照舊北向東一年作用於十一月十五日期滿逾來換股發紅第廿九誤過期徵止作廢湖南長沙分局 乙557

商業新聞

●上海 茶市述要

各茶市値美時洋行買新監寨茶梘鼎盛二五䕺元茶二百七十五箱念六兩又源新監永新屯溪茶二百十一箱念四兩七錢五又馥聲又四百零三箱念九兩五錢又森盛恒瑞芳又四百八十三箱三十兩錦隆洋行買久成茶梘字頭一五平水茶五百三十七箱記字又七百五十九箱念兩又和茂恒字又三百五十六箱足字又四百十八箱念二兩五錢除售出外尙存各梘工夫茶三萬四千三百七十箱土莊一千四百九十五箱路莊八千九百四十八箱平水茶二萬二千一百念三箱

●上海 油市轉機

油市漸見起色巳采登日本報自市情轉鮮後客幫亦出手辦運今開出新青口生油二百簍九兩二錢又六十簍九兩六錢新泊生油九十三簍九兩一錢又夾生油一百五十簍九兩六錢廣幫去夾豆油七十五簍六兩五錢又豆油四百簍七兩客幫去船牛籽油廿簍六兩七錢廠家去市昇澹泥到船夾倉兩號裝生油九十簍青日兩號裝豆油三百十簍

●上海 照請日商不得違章購買油腦

贛省樟腦總局定章洋商請領運單採買油腦應赴南昌總局公平議購不得自赴各縣私買會由九江關道照會各國領事飭令各洋商遵辦現因廬陵縣地方屢有日本商人在該管領事署請領游歷護照到境租屋居住收買油腦殊屬有違定章茲由江西洋務局移文潯道就近照會日本領事商辦迭飭各日商照章辦理不得與人擅立合同四處兜買致違定章

商情

匯票

倫敦電匯	二先令二辨士八之三
現期電	二先令二辨士十六之七
四月二	二先令二辨士八之五
四月二	二先令二辨士十六之三
六月二	二先令二辨士十六之三
六月二	二先令二辨士十六之一
法國電匯	二法郎七十六
四月二	法郎八十一之一
六月期	
德國電匯	二馬克二十五
四月期	二馬克三十
美國電匯	金洋五十三元八之三
四月期	金洋五十五元四之三
日本電匯	九十三元八之一
三十日	九十二元
印度電匯	一百六十五元四之三
香港電匯	金洋七十七元八之三

金市

標金	四百四十兩
沙金合赤	四百四十八兩五錢
足赤條金	四百四十七兩
大條銀	念二辨士

錢市

英洋	七錢四分四五
龍洋	七錢四分〇五
本洋	一兩
小洋	六錢八分
銀元	七分
銅元	一百六十九千二百
市錢	一百五十十

蘇州錢市

規元	兌九百廿五兩六二五
補水	九百廿五兩
合申	九八規元一千兩
洋	六錢八分八五
龍洋	一兩二錢五
小洋	六錢二分五
拆	三錢五
銀錢	一百八十三千九百
洋	七錢二分五
找	一千一百
衣牌	一千二百六十

杭州錢市

規元	洋一千三百五十元
合申	九八規元一千兩
洋	六錢六分六
厘	五角
蘇滬	八元二角
紹滬	二十一元
甬滬	去

寧波錢市

規元	洋一千三百八十一元六角
合申	九八元一千兩
洋折	一角五
轉帳	一分二五

米市

常帮高機新	五元六角
又高新更	五元三角
又高機新元	六元一角
又高白元	五元九角
無錫高機新	五元五角五
蘇同高機新	五元三角
又高機尖	五元一角
又高新更	五元二角
又高白尖	五元

絲市

達昌洋行 金麒麟七里白絲	五十包四百五十
公平洋行 七兩五錢	
韓廣與頭二號海寧大經	廿担每担
六百兩五百九十兩	
豐泰洋行 杭州白絲	十包四百廿五兩
蘭鶴	
延昌洋行	
蘭瓶又五十包三百九十七兩五錢	

又高白洋尖	五元一角
崑山高機新	五元五角
又高機尖	五元一角
又高洋尖	五元二角
又高白陰	五元八角
又高機新更	五元二角
松江雙轉白尖	五元九角
又雙轉新更	五元三角
角里雙轉羅尖	四元九角
又雙轉尖	四元八角
周莊白尖米	四元八角
陳墓白尖米	四元七角
六直白尖米	五元二角五
又白陰元	四元二角
紹金白尖米	四元三角
黃橋白尖米	四元五角
泗涇造更米	四元二角
珠涇造更米	四元五角
高小麥	四元七角
次小麥	

茶市

美時洋行 孫瑞芳	二五大帮茶四百七十三件
三十兩零五錢	
天裕洋行 馥馨	二五秀眉茶四六件十五兩

譯漢 最近戰時國際公法出版

原書內容分二卷皆日本法學者泰斗東國際法學博士高橋作衛氏近時之研究審而出此作氏爲泰東西國積日本法學科郭君恩傑徐君錫以明快之筆譯之非特爲譯者所未及且裨益於吾國文化之前途匪淺凡講求理論大家之學說則兼 事實 俄戰役則有日 外交軍事

海戰陸戰諸法規 以資佐證搜羅宏富議論精嚴洵稱傑作留學日本法學科郭君恩傑徐君錫以明快之筆譯之

各國行事之先例且又列法政諸科者亟宜手執一編以供參考之資料 爲精訂洋裝一大厚冊定價大洋四元

總發行所上海棋盤街 文明書局 新學會社 同啟 乙223

心胃氣痛必愈丹

萬試萬驗

世上本無心痛其實乃九種氣痛也胃有寒氣則胃痛肝有鬱氣則肝痛氣不舒則肺痛寒邪犯少腹則腹痛此外又有虫痛痞塊痛瘀血痛心口悶痛腹痛之別其發時或飲食不思口吐清水甚至痛極鬱之痛發之時或停食停痰之痛又有塞邪胃火六腸嘶面無人色冒氣血健旺尙可支持比及血氣衰則愈發愈劇甚或成勞成瘵不克永年寗不痛哉本主人不信儘可立券以證百藥罔效雖呼吸鴉片廣服西藥亦不靈包可退還噫日月如流

渚心考察無間寒暑始得此屢驗如神之第一仙丹曾經試驗萬人靡不藥到病除斷根不發曾有久患此症之人服此丹應手即愈縱使遠年痞塊亦能融化無形天上仙丹人間妙藥斷無若此之效如影響者如若不信 能稍止後得此丹應手即愈縱使遠年痞塊亦能融化無形天上仙丹人間妙藥斷無若此之效如影響者 生不再凡我同胞曷不試諸大瓶洋二元四角小瓶洋一元二角

上海 弄盆湯 新橋 南境 西轉灣 見洋貨號朝 約十餘家 根德里內 瓣香廬藥室 崔宗 啟武

崔氏瓣香廬藥室凡多年心胃氣痛服過各種藥丸不能奏效者請速一試方知地球上有如此出神入化之仙丹也

崔氏瓣香廬總發行所 崔製消痰半夏 天下馳名 購者注意 丙215

的真 始創 瓣香廬崔製半夏

問世自發行以來凡官界軍界商界學界紳界女界莫不同聲譽美咸推治痰止咳之無上聖品各省奇售紛紛爭先恐後極意歡迎但華人惡習每見發達之物必多方仿造奇巧百出致使采辦者無從鑒別眞僞本廬特將兩江督署湖北臬署京師伊御史衙門暨英國加拿大日本東京韓國北大邱郡以及各省各縣各公館各衙門道謝神驗之書一一裝訂成册幷將信函之郵局圖記民局木章一幷裝入置之案頭俾采藥者作指南之車而仿造者無從施其伎倆但咳嗽多痰之症救治早愈妙若久咳傷及肺管便覺呼吸不靈兼之痰爲膠膩之質閉塞淸明之府遂使哮喘大作氣促不順況肺爲華蓋護臟華蓋既傷虛火焦灼胃氣亦敗脾火繼衰腎水告涸肝風上揚從此盜汗骨蒸氣盡喪蓋人賴氣血而生肺氣不宜則血不盡氣血兩損便是不起之症矣可不痛哉本廬創製消痰半夏專能止咳化痰順氣平喘運血液以培元滋腎水以固本運能生天一之水能療既損之金偉力豐功天下無敵自出世以來治愈之人不可勝計至此藥之神驗全賴汰其糟粕取其精液故能出奇制勝以少勝多若尋常之症只須一小盒立奏奇功雖至重至危之症如一息尙存連服一料包可立起沉疴斷根不發本廬質事求是精益求精儘可倩化學名家化驗如無珍珠龍涎香化州橘紅等珍貴之品甘受重罰惠顧者認明雲龍商標半夏上有崔製兩字方是的眞無僞大盒洋兩元四角小盒洋一元二角

崔氏瓣香廬

崔製消痰半夏乃昔年左文襄督兩江時苦患痰疾百治不效先祖補山公竭盡心血創製此藥服之夙疾頓瘳精神矍鑠不意未及行世先祖遽歸道山乃經宗武與中外名醫再三研究廣行試驗始敢出而

總發行所在根德里內室懸上海縣嚴禁僞藥告示仿單上有曠雲小影帶包退每料六大盒洋十三元二角不靈包退

上海棋盤街根德里內崔氏瓣香廬總發行所啟

透魯士人體滋養料發明之緣起

此透魯士人體滋養料始於西一千八百十年西士透魯士以畢生經驗衛生以新法發明此藥觀背有年迄今歐美兩洲人民實不常服此藥日爲壯體之性味和平效力極大體壯力健到老無恙且壽至一百二十四歲於是此方遂流行西土屢經皇家醫生化驗無不嘖嘖讚美並長之妙品譽諸家培植花木蔬果必得相當之滋養料以灌溉之則花木

大較速色味必佳乃一定不易之理人爲萬物之靈苟無相當之滋養料雖諺言藥補不如食補飲食爲滋養之最佳而待至壯自壯至老孰能無病既病必吸受雨露然人生自幼至老飲食必致飲食減少氣體漸衰是則花木之根本已傷縱有雨露不能爲力之人其所不足補其所有餘者在

舍此透魯士人體滋養料其誰與歸我知衛生家必爭先購服俾使一身壯健百病消除保長壽命

今本藥房訂立專約特運來華

人體滋養料之先發見於東

透魯士人體滋養料自米洲發見後風行南北兩大陸行於歐洲全境近則日本東京亦有醫學博士發明此滋養料其名曰人間百二十五歲健康法長命滋養糖燐酸其發見時正在日俄戰爭時代每逢軍隊出發一般人民之者俱以此長命滋養糖燐酸爲贐囑其奮身報國日本軍人之健強甚多今則不特軍界之服官紳學界女界兒童界人人皆服之是矣

則滋養料爲用不其偉哉

人體滋養料之效力及服法

此透魯士人體滋養料之效力專主滋補肌體安神養胃健脾固腸平肝清火去滯消痞除胃脘氣痛作酸嘔惡婦女肝胃經水各等病症腹脹腹鳴小兒驚風夜啼積等症

自爽 諸病一二月後非但不作且能身體增肥益緣脾胃二經而新鮮之滋養既得滋養之力日漸強健日見活潑則養生路之機關因此逐日培補各部其可決日見白體強健也

服法 四五歲至十歲之小兒每日三次每次半分十一至三十歲小兒每日三次每次一分年人飯前服每日三次每次二分老年婦女每日服三次每次二分者三重分人每三分次水服開每次三分

定價金 (原碼大盒四先令)(小盒二先令)今售大盒洋二元每打二十元小盒洋一元每打十元

人體滋養料初次來華之特別增送

人體滋養料之假定特別增送今已詳言矣茲因初次運華又值本藥房遷移伊始定於十月十八日起至十一月十八日止購滋養料一瓶贈送一瓶購一打者贈送一打外埠函購如發信之日在一月期內者一律照送惟希不寄郵票用郵局匯票爲禱

中國總發行所上海棋盤街萬國大藥房廣告

裕商商業儲蓄銀行廣告

本銀行稟奉度支部農工商部註册給照並通行各大憲立案開設英大馬路中市於十月十九日開張照章經理商業儲蓄兩種應徵交易凡有款項……

爽識墨寶也精裝三大冊

一函定價大洋一元五角 總代發行所上海棋盤街中國圖書公司○商務印書館○南洋官書局○集成圖書公司○文明書局○江左書林 北京琉璃廠平街千頃堂 北京商務印書分館○文明齋書局○直隸官書局○京師書業公司○開封大河書社○茹古山房天津龍文閣○官書局保定官書局漢口中國圖書公司○南洋官書局奉天圖書館沙市集成書局廣東兩廣官書局○教育圖書館啟 山東官書局○維新書局○杭州萃華圖書局 南京南洋官書局

乙125

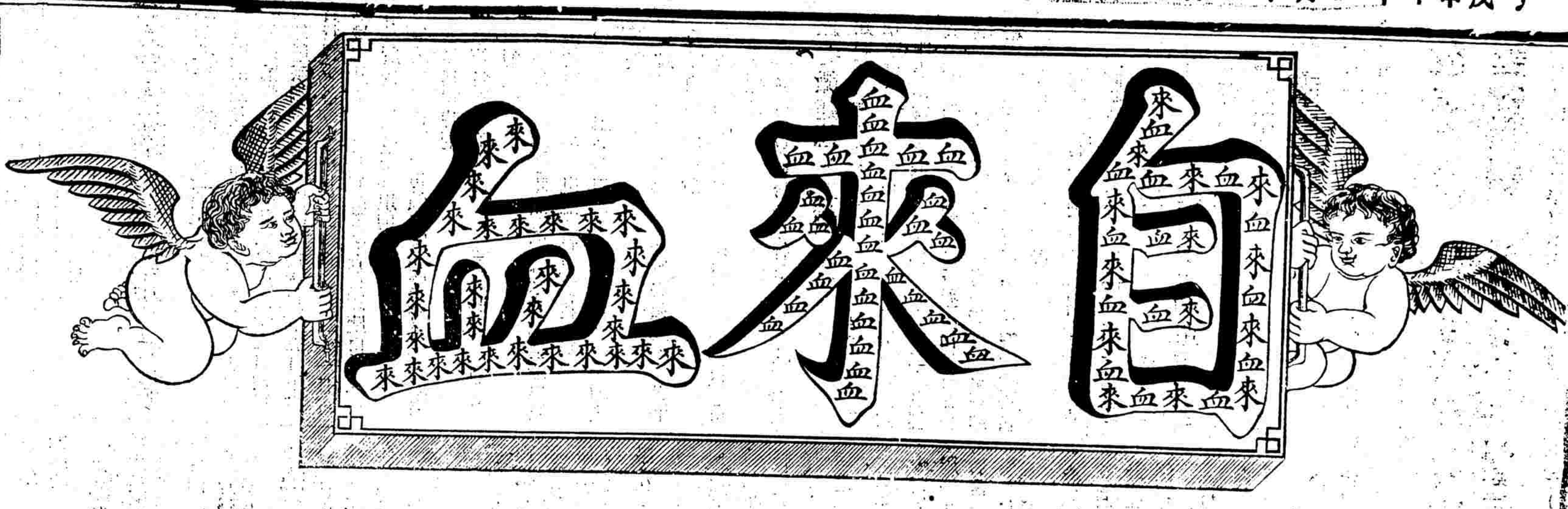

一國之盛衰在於民氣而一身之强弱則在於血氣此血氣者夫固强國强種之原料也現今爲鐵血相爭之時代故吾人所急當研究而不稍緩者是十年西國人民莫不珍之如實而自來血乃適出現於今日而自來血之方爲各國皇家醫生所許可風行西土己數十年

如英國倫敦之皮皮台根百餘年之大藥廠均皆精功製造今本藥房用借助他山之法不惲辛勞特運原料來華發行至今已銷去數百萬打使凡心虧血少因而體弱無力者一經服之均得益血壯體之效果西人最精養血之法故能人人體質强壯無文武之別我華同胞切莫輕視此自來血蓋其中實有絕大之能力也

試驗法

世界開明萬事非有確實之證佐則萬不能道其實此自來血身增心經之血液其功補益全體亦可試驗而得之如瘦弱之人面色紙白其血之虛也可知服此自來血七日之後察視眼包皮之內皮則其色紅未服自來血之前用針刺破手上之皮出血少許滴於玻片之上待既服自來血七日之後仍如前法分出血少許滴於玻片之上此兩玻片相對則後玻片之血必紅於前此二者驗體質久必能增虧者必得也如常人未服自來血之前先磅身體有若干重待七日之後再磅之必能加重半磅或未服之前先將十五磅之物用力提舉覺健力若何待服七日之後則向者覺重今則不覺其重矣此二證可知服自來血至半月之後向者走一里即覺心跳者今則走一里而亦不覺心跳矣又有最明之確證如房勞過度之人腎水既虧元精必薄且冷服自來血七日之後則其七日即有功效又如既能加全身之重量又能加增全身之健力精水必濃而溫因精乃血所積聚而成血虧則腎虧故補血即所以補腎以上均可顯明其功效者也更有可試驗者乳母之乳水或不足或欠濃服此自來血七日之後則其乳水必能增濃三倍又如婦女經水或淡或冷或早或遲或痛或滿不息連服一月則淡者變紅冷者自無不息之患如能常服則每月調勻必無愆期均可證明服自來血能多血液驗之最易試法也

一小兒乳水不足先天虧弱常苦多病或至四五歲尚未能行走此即氣血不足之明證而積蓄癆即因之而成凡五歲至九歲小兒可於每飯後服自來血一小羹匙每日三次開水冲服自能身壯骨健百病不侵幼時血足到老無恙

一婦女經水不調或經痛經冷服之非但調經且能種子母體既健所生之子自必强健

一婦女向缺運動血氣不和終日悶坐憂傷抑鬱致肝火上升腰酸脚痛四肢浮腫麻木無力者每飯後可服一大羹開水冲服日服三次七日之後血分日見充足肝火不升胸懷暢快決無鬱悶煩惱之苦而腰痠脚痛浮腫痲木諸患亦即消除

一男人壯年時後天失調或先天不足或房勞過度最易消耗血液以致面黃肌瘦或憂勞過度精神困倦四肢疲軟無力頭暈眼花脚氣水腫腎虧精薄肝旺胃呆腦空耳鳴夜夢不安遺洩等患者連服半月則面色必漸紅潤以前消耗之血液漸能補足則諸患悉除自然身壯而力健矣每飯後服一大羹日服三次開水冲服

一文人刻苦用功思慮過度以致心血耗盡面色如紙骨瘦如柴或破金吐紅精神衰耗者可每飯後服一大羹日服三次開水冲服七日後漸能心力壯健血氣充盈如能常服身廣體胖獲益匪淺

一老年人血氣衰耗精神困頓肌色枯燥胃呆脾弱者如上法服之自能胃開脾健肌潤骨健精神日見強旺常服能烏鬚黑髮動步輕健有返老還童之妙

小瓶一元二角每打十二元　大瓶二元每打二十元

託局函購原班回件

各埠分發行所　南昌中法大藥房　江西吉安五洲大藥房　瑞郡大吉昌藥房　北京同春大藥房　英華大藥房　天津回春大藥房　奉天錦州同益分報館　山東化功堂太大藥房　四川成都中法大藥房　漢口中法大藥房　中英大藥房　蘇州五洲大藥房　中法大藥房　及各大藥房　南京中法大藥房　中西大藥房　鎮江五洲大藥房　江中法大藥房　分經理處　巷清和坊仁濟堂　五福公墨莊　中英大藥房　梁日初牙醫館　杭州中法大藥房　中英大藥房　寧波中日大藥房　百歲坊　溫州平陽萃新書藥局　武昌日華藥館　沙市中西大藥房　廣東雙門底中法大藥房　香港永樂街中法大藥房　新嘉坡豐廣街中法大藥房　能新街中法大藥房

●總發行所上海四馬路老巡捕房對門青花石三層大洋房五洲大藥房

四明　林滑川醫生治六證總論

夫下疳梅瘡結毒魚口便毒淋濁六證之爲病皆由野合妓女淫毒傳侵以及忍精不洩應凝滯所致也曰下疳者乃諸疳之總名也其中有袖口疳鷄證疳爛燭疳脫頭疳陷疳蓮花疳結蕊疳棉花疳春方疳羅絲疳蛇眼疳爛皮疳蹤根疳妬精疳以及臊疳蛀疳崩一十有六一症有一形一形症分明方藥靈效何患乎其症之不痊哉曰梅瘡者乃楊梅之總領也其中有楊梅疹楊梅疳楊梅圈楊梅痔以及楊梅瘡楊梅癬翻花楊梅其症有七一症立有一條一條立有一法條析分明方法美備何慮乎其症之不瘳哉曰結毒者因患梅瘡之時欲求速效誤服輕粉丸丹藥筒爛鼻或初起餘毒未清預用妙藥收飲以致毒入經臟待日久乘虛攻所致也攻於巔頂或痛如劈攻於頸項形似砂仁或攻於咽喉音啞咽爛攻於肛門沿肛痔瘍攻於四肢骨節攀痛攻於骨形如陰症攻於足臁症如爛脚唇破形更相果用昇爆倒提必須解去內毒然後可以見功否則永無愈期若是妙藥收飲照法施治對症用藥莫不奏效尤有馬口瘡不散或堅硬不消以致尿孔收小便難非妙法不能瘵治毒腐爛失於調理以致成漏出水瘡口不飲非良藥不能除根變症多端難以速愈曰魚口者以其破後行動開合如魚口也曰便毒者以其不便之處而生腫毒也其症有陰陽之分屬陽者赤腫天潰體易於發效屬陰者色白不疼形如鵝子堅硬如石攻之不散似癤非癤還延歲月最難醫治能知補吸之法其症可療若論白濁初起治宜分清精藏不洩如分利過度耗傷腎氣必變滑精熱淋火燭白濁爲一證止似有若無成爲精濁非炙不愈又有石淋勞淋熱淋血淋氣淋等症各宜分別而治之至於婦女患毒門諸證者蓋陰從陰蘭陰蝕陰疳龍通施治特爲式出庶無貽誤矣

本堂送診毒門條規

一本堂延請專治毒門名家林滑川先生送診○楊梅結毒下疳白濁橫痃便毒以及魚口諸症○一本堂另設靜室以備病人擦洗○一服藥愈後復發等症以補遐諸善堂之未備○一百病可以公然就醫服藥惟患毒症者誠恐局外知情實有煎藥不便故以派人代煎限時赴堂飲服○一有力者似乎覺羞來堂就診以及貧病難給不便可請本室醫生林君至府診治然出診乃是醫生自規貧乏者隨便是也○上海英界三馬路胡家宅富春里第二弄底即慶安里內永濟善堂謹啓

其北　楊燕貽　費育嶠　張渠卿公啓

上海四馬路惠福里

至誠書局發行圖書

學部審定一普通 應用物理教科書	精裝一冊 / 並裝一冊	一元八角五分 / 一元六角五分
五版 最近物理學教科書	精裝一冊 / 並裝一冊	一元七角 / 一元五角
書通 教育 礦物界教科書	精裝一冊 / 並裝一冊	一元五角 / 一元二角五分
正則英文教科書 第一	一冊	六角
正則英文教科書 第二	一冊	六角
正則英文教科書 第三	一冊	六角
正則英文教科書 第四	一冊	七角五分
正則英文教科書 第五	一冊	一元
正則英文問題之答 第一	一冊	一角二分
正則英文問題之答 第二	一冊	一角二分
正則英文問題之答 第三	一冊	一角五分
中學校及師範學校用 國民英文教科書 第一	一冊	四角
中學校及師範學校用 國民英文教科書 第二	一冊	四角
中學校及師範學校用 國民英文教科書 第三	一冊	四角
漢譯 地方自治模範	一冊	二元
湖北 新出地方自治講義	四冊	三元五角
算術新教科書	上下二冊	一元
中國鐵路綱要	一冊	一元四角
日本教育行政法	一冊	一元六角
憲法講義	一冊	一元五角
漢口	一冊	一元八角
銀行及外國爲替	一冊	一元三角
中學英文讀本	一冊	四角
英文前置詞用法	一冊	四角
最近演題中學代數教科書	精裝一冊 / 並裝一冊	一元 / 八角
初等中學代數教科書	一冊	六角五分
平面幾何教科書	一冊	五角五分
新撰博物教科書	一冊	五角

高等地學教科書	精裝一冊 / 並裝一冊	一元二角 / 九角五分
中學本國地理教科書	一冊	七角
中學中國地理教科書	一冊	八角
中國地理參考	一冊	一元
最新初等動物教科書	一冊	五角五分
最新初等植物教科書	一冊	四角
最新初等生理衛生教科書	一冊	四角
最新初等化學礦物教科書	一冊	六角
初等實驗化學教科書	一冊	五角五分
初等實驗物理教科	一冊	六角
新體普通化學教科	一冊	七角
中學動物教科書	一冊	七角五分
普通適用理科教本	一部	一元七角
華英訓蒙初編	一冊	二角
新撰普通體操法教科	一冊	一元
中學教科化學提綱	一冊	五角
中等教育博物教科	一冊	九角
高等小學修身	四冊每冊	一角
高等小學讀本	八冊	
高等小學地理		
高等小學歷史		
高等小學修身教科書	四冊 一部	七角
識字教科書	一冊	二角五分
世界大事表	一冊	一元二角
東瀛王學効果錄	一冊	三角二分
萬國歷史年鑑	一冊	一元
三朝野史	一冊	三角
東游叢錄	一冊	一元
珊海餘訣	一部	四角
李文忠奏議	一部	三元
李文忠外部函稿	一部	四元五角
李文忠朋僚函稿	一部	二元二角
鐵函心史	一冊	二角五分
婦人集	一冊	二角六分
洪武聖政記	一冊	二角三分
西城風俗記	一冊	一角九分
黃禍論	一冊	六分

彼處可也　屈臣氏大藥房　諸君賜顧請認明

請呼真有趣

余愛習技藝暇時又喜吟詠遊山水故交遊極多自光緒念五年起逐漸與知交疏遠以新發明技藝告余耳厭聽之有來約探奇攬勝梯山航海者悉謝絕之至吟詠一道歷九年未獲一字每日非午飯後不能起身食物無味大便非二十餘天不得解解時痛苦異常家有姬妾常歌獨且年近不惑膝下猶虛百病叢生苦難盡述二三知交來約我遊我力不能隨惟自呼眞無趣以謝之來約我酒食我力不能下咽惟自呼眞無趣以謝之有親戚故舊憂我無後嗣多疾病廣覓方藥以贈我我勉服而仍不獲效且凡事俱可以請代表惟後嗣勢難邀請代表人問我何以懶於種子一至於此我亦無可對答惟自呼眞無趣以謝之親友因我動輒自呼眞無趣遂戲以眞無趣三字呼我我亦任受不辭從此竟以眞無趣自名不料喜出望外自從去冬起向之力不從心者竟一一如願以償重溫舊業自以爲頗有心得腦力充滿登山涉水腰脚捷便吟詠輒夜不倦未及半年稿積盈尺尤足慰者小妾汪氏去臘懷孕於今月初四日竟舉一雄母子平安眞無趣忽一變而爲眞有趣矣故於今月初九宴集親友日起改名眞有趣親友均鼓掌稱快恐未週知用特登報爲諸親友告之此後勿叫我眞無趣請喚我爲眞有趣如欲問余之眞有趣從何得來謹對曰自戒絕鴉片日起鴉片用何戒絕購服上海英大馬路小菜場對門壽康里席公館內之爾籐亞支奶是也勸我服亞支奶而戒煙者係二年前先服此藥而斷引之吳縣吳君毓麟是也近來烟禁日嚴一日我願同胞有吸鴉片烟者速服此神效靈丸脫離黑暗地獄大家領畧領畧有趣的滋味方信我之有趣非假有趣而的確眞有趣也鴛湖鄭靜謹啓

寒谷春生丹

育麟聖品　世界第一奇方

同胞注意新發明壯陽補腎益髓生精續嗣聖藥名曰寒谷春生丹此丹問世以來深蒙政界軍界商界服後弱體而轉强者無嗣而得子者指不勝屈其靈效有枯木逢春之功陰陽相生之妙遠埠郵購原班回件

男子以腎爲先天之本故腎足則廣身體强精神壯風寒不感百病不侵乃有不足之先天益以戕喪其後天或好美色以致陰虧或好俊童以致陽弱甚至精冷精薄精清精滑臨事不舉流而不射此皆腎經衰敗之病雖廣置姬妾徒自勞神終無弄璋之日本藥房秘得之方係獨得之秘非市上炫人耳目大言欺人毫無實濟者可比男子服之腎虧陽萎命門火衰下元虛弱精神疲倦舉而不久未交精泄而不射等症雖白髮老翁多病男子身如陰暗之寒谷此丹服之忽得春朗媚之包可爲陽台健將臨陣必勝弄璋必得功效靈若仙丹常服轉老還童欲廣嗣續欲強身體請嘗試

○始信扶陽之秘寶種子之奇方○每雙料計重二十兩洋三十六元每兩洋二元

○製參茸靈芝等物向醫扶陽種子寒谷春生酒大瓶四元小瓶二元功與上同

上海三馬路丹鳳戲館後石庫門內鼎豐里東首錬雲大藥房發兌

婦人艱于生育　服之受胎極速　如若不信　有效可試　將素未生蛋之鷄飼以此丹　半月後　蛋自生矣

婦人本無不能生育之理其不能生育者病也其病屬經水不調居多方書以盛爲熱以虛爲寒然亦不盡然也蓋婦人水易虧而難盈也古人多以辛熱之劑以煖子宮不知辛熱偏助陽氣香燥反耗精血況婦人性情多氣多鬱則經火旺鬱甚則血滯或行經反常子宮寒冷或經期腹痛赤白帶下或氣血兩虧面黃體瘦甚至崩漏瘀血淋漓刺痛此皆衝任有損焉能制約經血元氣愈虛經愈不調由此諸恙疊見百病叢生生育之道是以難矣本藥局誠心濟世覓得至靈至安之方名曰婦人索必姙丹本能調和衝任之血平定肝鬱之氣去瘀生新開胃解鬱煖宮止帶聚精旺血固本調經培元幫助婦女一切疾病服之無不應手奏效素未生養之婦堅心服丹一料經後交媾男施女受可許一舉得雄從速年近中年未產只須連服旬日必能一索得男一仵經試過爲人應得二元●廣東麟兒館此丹常服非但治一切疾病且能保永無滯胎墮產之患誠婦科不世奇方也●每斤洋八元盒

錬雲大藥房發兌

太湖秋操閱兵式圖

宣統萬歲

鐵路之怪現像

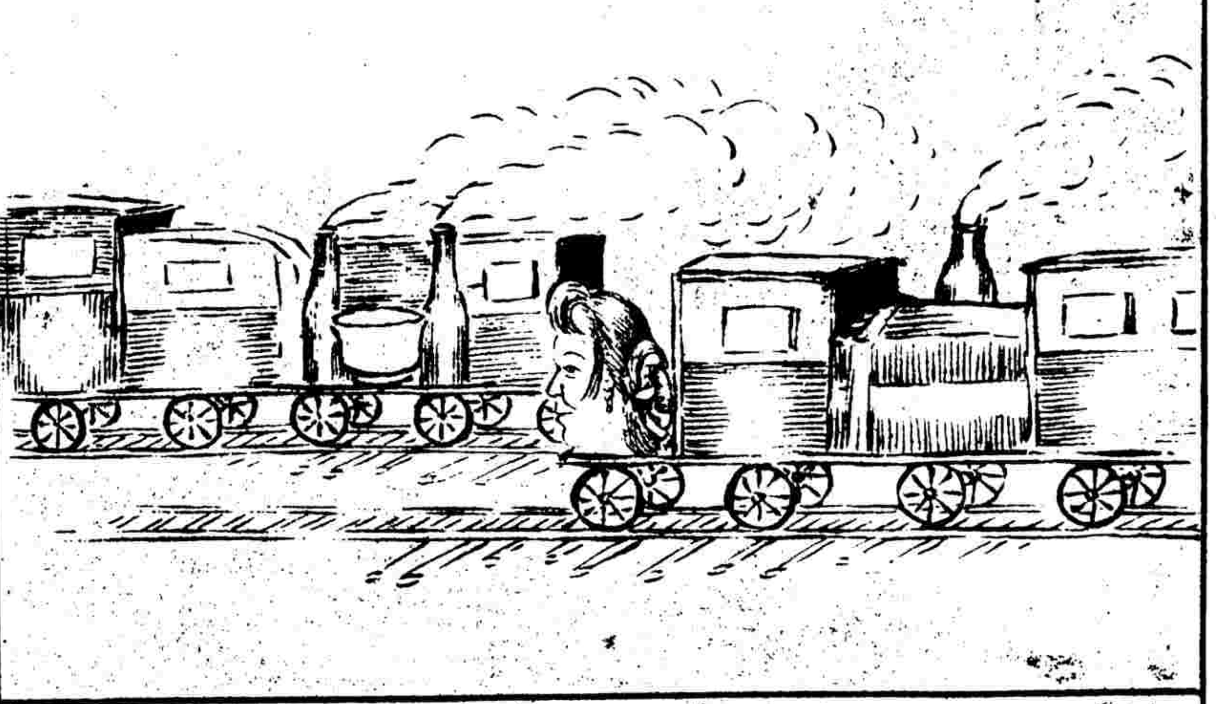

安如磐石

厦門鼓浪嶼之勝境

女界必宗教家
牛應貞

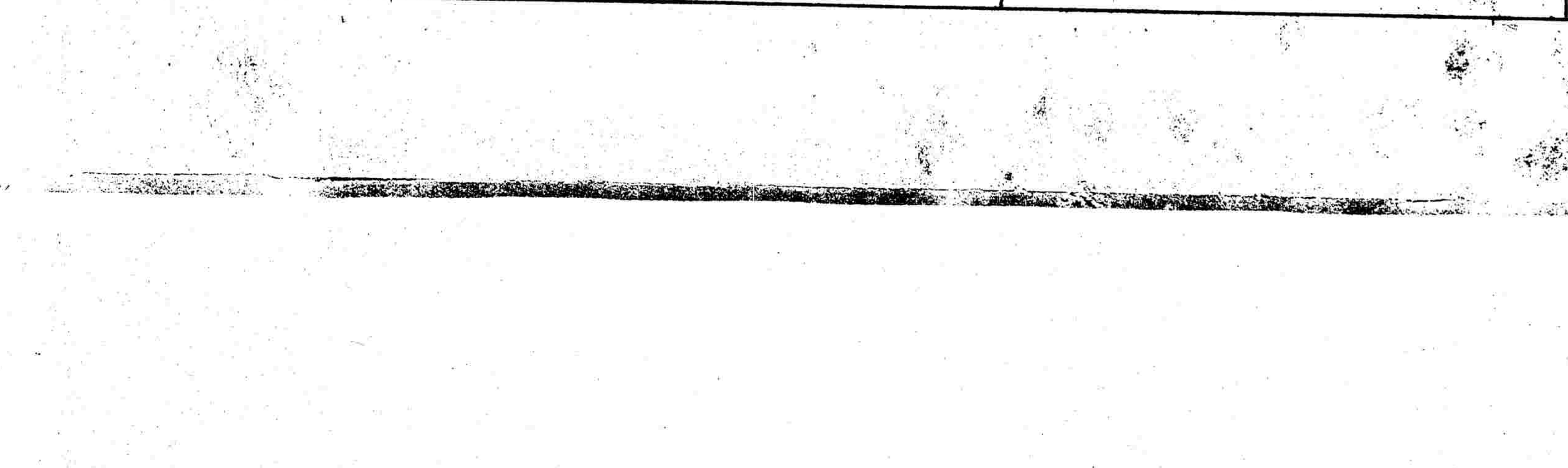
受人胯下
(其一)
(其二)
(其三)

漢口大火

漢口後湖自築長隄後隄內建造鋪屋已成繁盛之市突於二十九日夜三更時有某雜貨鋪因抹牌將洋燈打翻致肇焚如江漢關道夏口廳警察局前往彈壓各善堂水龍均到竭力施救至五句鐘始行撲滅約計焚去二百家並燒死男婦四名損失資財以數十萬計云

職官凌虐侍妾

杭垣羊市街有候補官馮某今歲八月間以一千八百金向上海購買一妾年方十八姿色頗佳本月初二日馮某忽將該妾先用鐵筯燒紅刺傷膚體繼用蔴繩將四肢縛緊由高牆上擲諸地下奄奄一息嗣經三鼓時警察巡夜至此該女尚能畧訴一二當由警兵吹號一面向分局通告初三日早由警官傳諭馮某家丁仍將該女送回醫治見者謂骨已碎斷咸為酸鼻不置云

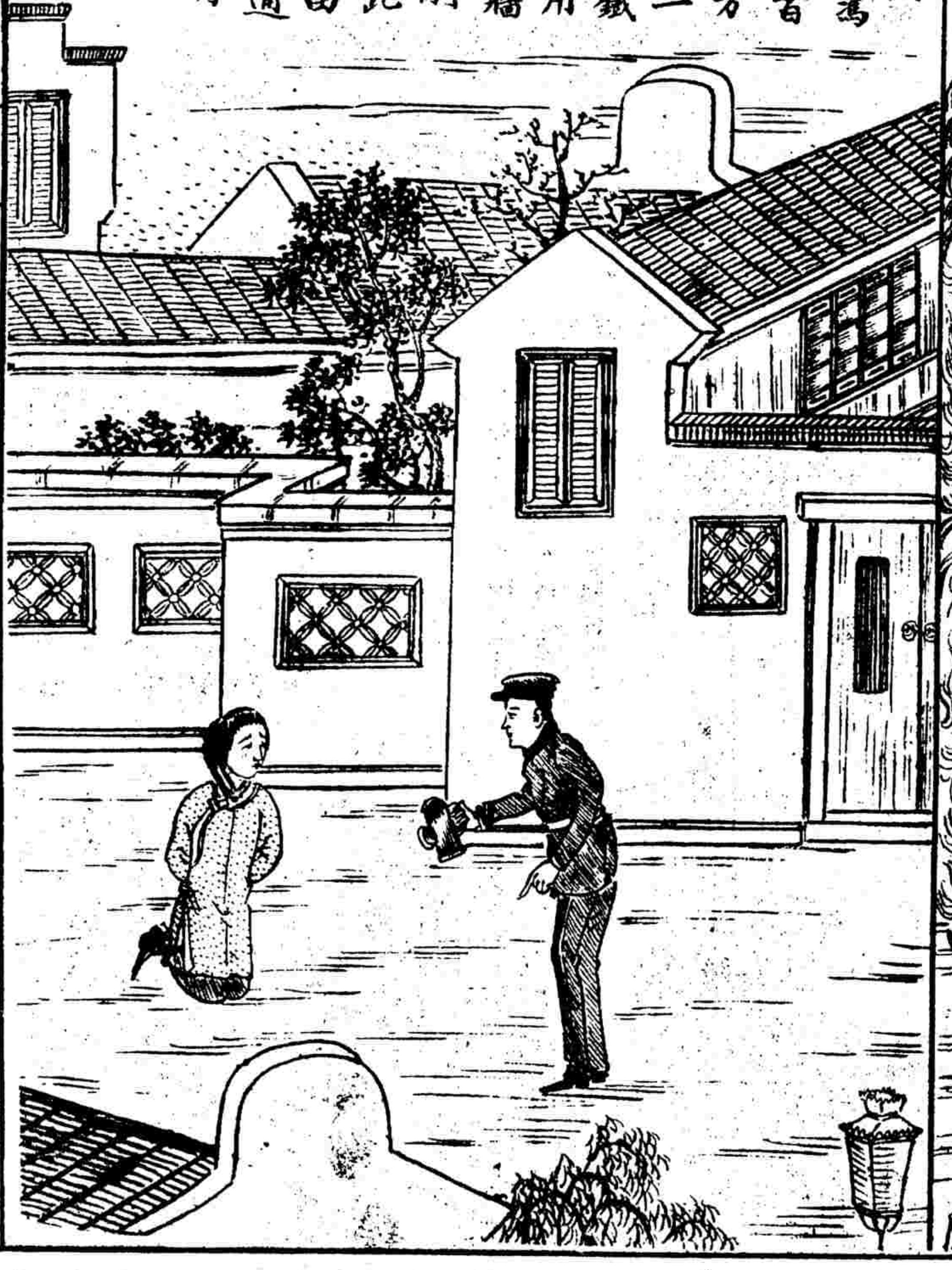

洋人行竊
吳淞函云淞鎮
震盛和綢布
號於初三日來
一洋人選購綢
緞暗將疋緞一
疋藏入大衣內
被店夥當場
搜出並搜出
鈔票一束隨
即扭至警局
詢其國籍或
俄或英供詞
不一且時操
華語警長
隨親自送
縣詎中途
仍被逃脫
旋又為鄉人
所見報知
巡長已解
滬核辦矣

盜劫染坊
奉邑四都四莊民人呂埜
綏在該村內開設小染
坊稍有積蓄忽於前
夜三更時被匪用石
撞門劫去染布洋
銀衣物多件
當即報案
未悉能
弋獲否

鄉民毆斃學生多命
江西宜黃
縣學界舉
行運動會
鄉民聚衆
往觀因被
攔阻致起
衅端該鄉
民遷怒閙
入肆意行
兇致將學
生毆斃多
命云

薙髮匠赴縣跪香
嘉興薙髮匠自奉諭
停止後有首事十餘
人赴縣跪香稟請
賞給飯錢當奉
秦大令諭候批示